ANDHRA JYOTI, VIJAYAWADA Regd: No. HV 337

ఆంధ్రజ్యోతి

ఉదయం

★★★ Telephones: 74212, 74343

ఎడిటర్ : నార్ల వెంకటేశ్వరరావు

సంపుటి 15
సంచిక 333

విజయవాడ, జూన్ 7, 1975 శనివారం

6 పేజీలు
25 పైసలు

ఇమీస్ — ఇమిటాల్

శక్తి శక్తిని, ఆకలిని కలిగించు రసాయన టానిక్. జబ్బులను కలిగించును. రక్త వృద్ధిని చేయును. అన్నిచోటుల్లోనూ దొరకును. 220 మి.లీ. వీసా రు.7-50

ఇండియన్ మెడిసిన్ ఇండస్ట్రీస్,
దూబగుంట నివాస్ — విజయవాడ—2.

స్టాకిస్టు : అయుర్వేదం మెడికల్ హాల్,
కోఠి — హైదరాబాద్

నంద్యాల హైబ్రిడ్-12

ప్రత్తి విత్తనములు

యన్. హెచ్. వై. 12. పరలక్ష్మి. సుపిన్ మరియు PARENTAL-SEEDS of N-HY-12 and H5 మొదలైన విత్తనములు సరసమైన ధరలకు లభించును

కావలసినవారు సాంకేతికసలహాలకు ఈ క్రింది వారిని సంప్రతింపండి

వి. బసవయ్య, B.Sc. (Ag) M.A: M.S: (U.S.A)
శ్రీనివాస కాటన్ సీడ్ ఫారం సూపెల్లి (P.O.) నంద్యాల (R.S.) కర్నూలు జిల్లా

121949

పొగాకు, ప్రత్తిపంటల విషయంలో కేంద్ర వాణిజ్యశాఖ ఉదాసీన వైఖరి

వ్యవసాయ మంత్రి శ్రీ చొక్కారావు విమర్శ : రైతులకు గిట్టుబాటైన ధరలు చెల్లించాలని విజ్ఞప్తి

("ఆంధ్రజ్యోతి" ప్రతినిధి)

హైదరాబాద్, జూన్ 6— పొగాకు, ప్రత్తి పంటల విషయంలో కేంద్రవాణిజ్యశాఖ ఉదాసీనతపై అధికారిక రాష్ట్రప్రభుత్వాలు మౌనంగా వుండజాలవు. రైతులకిచ్చిన హామీలను అమలుపరచడంలో రాష్ట్రప్రభుత్వాలు అభిప్రాయాలు కేంద్రానికి తెలపనవసరం లేదని, త్వరలో రాష్ట్రాల వ్యవసాయశాఖ మంత్రుల సమావేశం ఏర్పాటు చేయాలని పంజాబ్ వ్యవసాయశాఖ మంత్రి శ్రీ జె. చొక్కారావు పిలుపునిచ్చారు.

రాష్ట్ర పొగాకు అభివృద్ధి సంస్థని కొమ్మినేని మహాసేనానికి అప్పగిస్తూ, రాష్ట్ర ప్రభుత్వాలు తమ బాధ్యతలను స్వీకరించాలన్నారు.

రైతులకు గిట్టుబాటైన ధర కలిగించడం రాష్ట్ర ప్రభుత్వాల బాధ్యత అని ఆయన అన్నారు.

కేంద్ర వాణిజ్యశాఖ ప్రత్తి పొగాకు పంటలకు సంబంధించిన సమస్యలపై వ్యవహరించే దోరణిని శ్రీ చొక్కారావు విమర్శించారు.

కేంద్ర వాణిజ్యశాఖకు, వ్యవసాయశాఖకు మధ్యనున్న సమన్వయం లేకపోవడం వల్ల అయిన అపసంధ్యే ఈ వ్యత్యాసం చేశారు.

ఈ లోపం వల్ల రైతులకు నష్టదాయకాలు ఎర్పడిపోతున్నాయని ఇవి ప్రధానకారణాలు అన్నారు.

పొగాకు, ప్రత్తి పంటలకు గిట్టుబాటైన ధరలు లభించకపోవడం, మార్కెటింగ్ సదుపాయాలు సక్రమంలో లేకపోవడం వ్యవసాయ రంగంలో అస్థిరతకు దారితీస్తున్నట్లు అయిన తెలిపారు.

"రైతులకు గిట్టుబాటైన ధర కావాలంటే అత్యధిక ఉత్పత్తి తప్పనిసరి" అని అయిన అన్నారు.

ఈ విషయంలో ప్రభుత్వం ఉత్పత్తి పెంపుదలకు దోహదకరమైన పథకాలను అమలు జరపాలని ప్రయత్నించినా దాని విజ్ఞప్తి సత్ఫలితాలు చేకూరుతాయన్నారు.

ఇప్పటివరకూ కేంద్ర వాణిజ్యశాఖ పనితీరుపై విమర్శలూ వస్తున్నాయి. రాష్ట్రప్రభుత్వాలు ఇవ్వవలసిన సలహాలు, సూచనలు ఇవ్వకపోవడం, రాష్ట్ర ప్రభుత్వాలు తమ దార్శనికతను ప్రదర్శించలేకపోవడం వల్ల కేంద్ర వాణిజ్యశాఖ ఇబ్బందులు పడుతోందన్నారు.

ఇప్పటికైనా కేంద్ర వాణిజ్యశాఖ, రాష్ట్ర ప్రభుత్వాలు తమ తమ పాత్రలను సమర్థవంతంగా నిర్వహించాలని అయిన పేర్కొన్నారు.

పొగాకు పంటకు పంటరక్షణ చర్యలు

"ఆంధ్రజ్యోతి" ప్రతినిధి)

పొగాకు పంటకు పంటరక్షణ చర్యలు తీసుకోవాలని రాష్ట్ర వ్యవసాయశాఖ మంత్రి శ్రీ జె. చొక్కారావు పిలుపునిచ్చారు.

రాష్ట్ర పొగాకు అభివృద్ధి సంస్థ కొమ్మినేని మహాసేనానికి అప్పగిస్తూ, రాష్ట్ర ప్రభుత్వాలు తమ బాధ్యతలను స్వీకరించాలన్నారు.

ఇప్పటివరకూ కేంద్ర వాణిజ్యశాఖ పనితీరుపై విమర్శలూ వస్తున్నాయి. రాష్ట్రప్రభుత్వాలు ఇవ్వవలసిన సలహాలు, సూచనలు ఇవ్వకపోవడం, రాష్ట్ర ప్రభుత్వాలు తమ దార్శనికతను ప్రదర్శించలేకపోవడం వల్ల కేంద్ర వాణిజ్యశాఖ ఇబ్బందులు పడుతోందన్నారు.

ఇప్పటికైనా కేంద్ర వాణిజ్యశాఖ, రాష్ట్ర ప్రభుత్వాలు తమ తమ పాత్రలను సమర్థవంతంగా నిర్వహించాలని అయిన పేర్కొన్నారు.

పొగాకు పంటకు పంటరక్షణ చర్యలు

"ఆంధ్రజ్యోతి" ప్రతినిధి)

పొగాకు పంటకు పంటరక్షణ చర్యలు తీసుకోవాలని రాష్ట్ర వ్యవసాయశాఖ మంత్రి శ్రీ జె. చొక్కారావు పిలుపునిచ్చారు.

రాష్ట్ర పొగాకు అభివృద్ధి సంస్థ కొమ్మినేని మహాసేనానికి అప్పగిస్తూ, రాష్ట్ర ప్రభుత్వాలు తమ బాధ్యతలను స్వీకరించాలన్నారు.

ఇప్పటివరకూ కేంద్ర వాణిజ్యశాఖ పనితీరుపై విమర్శలూ వస్తున్నాయి. రాష్ట్రప్రభుత్వాలు ఇవ్వవలసిన సలహాలు, సూచనలు ఇవ్వకపోవడం, రాష్ట్ర ప్రభుత్వాలు తమ దార్శనికతను ప్రదర్శించలేకపోవడం వల్ల కేంద్ర వాణిజ్యశాఖ ఇబ్బందులు పడుతోందన్నారు.

ఇప్పటికైనా కేంద్ర వాణిజ్యశాఖ, రాష్ట్ర ప్రభుత్వాలు తమ తమ పాత్రలను సమర్థవంతంగా నిర్వహించాలని అయిన పేర్కొన్నారు.

పొగాకు పంటకు పంటరక్షణ చర్యలు

("

1975 జూన్ 7 శనివారం	1975 జూన్ 8 ఆదివారం
శ్రీ రాక్షస నామ సంవత్సర వైశాఖ మాస త్రయోదశి: రా॥ 12.30 తదనంతరం: రా॥ 8.00 వర్జ్యం: ఉ॥ 6.24 నుంచి	శ్రీ రాక్షస నామ సంవత్సర వైశాఖ మాస చతుర్దశి: రా॥ 12.12 కృత్తిక: రా॥ 8.58 వర్జ్యం: ఉ॥ 8.28 నుంచి 10.08 వరకు

ఆంధ్రజ్యోతి
"తమసో మా జ్యోతిర్గమయ"

దౌర్జన్య సంఘటనలు

ఎన్నికల సందర్భంలో విమర్శలు, ప్రతి విమర్శలు, తీవ్ర వాదోపవాదాలు ఎక్కడైనా తప్పవు. కాని, ఇవి దౌర్జన్య సంఘటనలకు దారితీయడం మాత్రం ఖండించదగింది. ప్రస్తుతం గుజరాత్‌లో ఇంతే జరుగుతున్నది.

గుజరాత్‌లో రేపటినుంచి అసెంబ్లీ ఎన్నికలు ప్రారంభం కానున్నాయి. వీటిపై మొత్తం దేశం దృష్టి కెంద్రీకృతమై వున్నదనడంలో సందేహం లేదు.

ఈ ఎన్నికలలో కాంగ్రెసు ఒకవైపున, కమ్యూనిస్టేతర ప్రతిపక్షాలు మరొకవైపున మోహరించివున్నాయి. అయితే, కమ్యూనిస్టేతర ప్రతిపక్షాలు సమైక్యంగా పోటీచేయడం లేదు. జనతాఫ్రంట్ పేరుగా, చిమన్‌భాయ్ పటేల్ పార్టీ కిసాన్ మజ్దూర్ లోకపక్ష పేరుగా పోటీ చేస్తున్నాయి. ఏమైనా, గుజరాత్ పరిస్థితిని కాంగ్రెసుకు, కమ్యూనిస్టేతర ప్రతిపక్షాలకు మధ్య పోటీగానే పరిగణించాలి.

గుజరాత్ ఎన్నికలను రానున్న లోకసభ ఎన్నికలకు పూర్వరంగంగా అన్నిపార్టీలు భావిస్తున్నాయి ఏటిలో కాంగ్రెసు ఓడిపోతే, దాన్ని అఖిల భారత స్థాయిలో కూడా ఓడించడమో, దాని బలాన్ని తగ్గించివేయడానికి ప్రయత్నించడమో సాధ్యమని జనతా ఫ్రంట్ భావన. సంస్థా కాంగ్రెసు, జనసంఘం, భారతీయ లోక్‌దళ్, సోషలిస్టులు కలిసి ఈ ఫ్రంట్ ఏర్పడింది. తమది పూర్వపు గ్రాండ్ అలయెన్స్‌ను పోలిన కూటం కాదని ఫ్రంట్ నాయకులు చెబుతున్నారు ఇప్పటి తమ ప్రయోగం విజయవంతమైతే, ఫెడరల్ పార్టీగా ఏర్పడడం, అఖిలభారత స్థాయిలో కూడా ఈప్రయోగాన్ని మరింత కట్టుదిట్టంగా జరపడం జనతా ఫ్రంట్ నాయకుల ఆశయం. కాని, గుజరాత్‌లో ఈ ప్రయోగం విఫలమైతే, జనతా ఫ్రంట్ ఓడిపోవడం జరిగితే, కాంగ్రెసుకు ప్రత్యామ్నాయ రాజకీయపక్షాన్ని ఏర్పరచాలన్న వీరి ఆశలు అడియాసలై పోగలవని వేరుగా చెప్పనక్కర లేదు.

ఈ కారణంచేతనే గుజరాత్ ఎన్నికలను అన్నిపార్టీలు కీలకమైనవిగా భావిస్తున్నాయి. ఇందుకు తగినట్లుగానే ఎన్నికల ప్రచారం కూడా అతి తీవ్రస్థాయిలో జరుగుతున్నది. ప్రతిపక్షాలు కాంగ్రెసు పరిపాలనలోని లోపాలను దుయ్యబట్టడమేకాక, ప్రధాని గురించి వ్యతిరేక ప్రచారాన్ని ముమ్మరంగా సాగిస్తున్నాయి. ఆమె తన అధికారాన్ని దుర్వినియోగం చేస్తున్నారని, ప్రచార సందర్భంలో హెలికాప్టర్‌ను వాడుతున్నారని, గుజరాత్‌కు కొరతగావున్న నిత్యావసర వస్తువులను విరివిగా తరలించి ఓటర్లను మభ్యపెట్టి జూస్తున్నారని, పార్టీల మార్పిడిని ప్రోత్సహిస్తున్నారని—ఇంకా ఇట్టివే ఏవేవో ఆరోపణలు చేస్తున్నారు.

ఇదే విధంగా ప్రధాని శ్రీమతి ఇందిరా గాంధీ కూడా తమ గుజరాత్ పర్యటన సందర్భంగా ప్రతిపక్షంమీద తీవ్రమైన విసుర్లు విసురుతున్నారు. జనతా ఫ్రంట్ దేశాన్ని అరాజకం వైపు తీసుకువెడుతుందని. అది ఫాసిస్టు కూటమని. దాని గెలుపు రాష్ట్రంలోగాని, దేశంలోగాని రాజకీయ సుస్థిరతకు దోహదం చేయదని ఆమె ఆరోపిస్తున్నారు.

ఎన్నికల సందర్భంలో ఈ ఆరోపణలు, ప్రత్యారోపణలు అనివార్యమే. కాని, ఇవి దౌర్జన్యరూపం ధరించడం మాత్రం గర్హించదగు విషయం. ముఖ్యంగా, కాంగ్రెసు ఎన్నికల ప్రచార సభలను భగ్నం చేయడానికి పలుచోట్ల ప్రయత్నాలు జరిగాయి. శ్రీ జగ్జీవన్‌రాం గాయపడడమేమి, శ్రీమతి ఇందిరా గాంధీ కారుపై కొన్నిచోట్ల రాళ్లు పడడమేమి, ఆమె సభలలో అల్లరి జరగడమేమి ఈ ప్రయత్నాలలో భాగమే.

ఈ దౌర్జన్య చర్యలను జనతాఫ్రంట్ నాయకులు ఖండించినా, వీటి బాధ్యతనుంచి వారు పూర్తిగా తప్పించుకోలేరు. ఇదంతా కాంగ్రెసుపట్ల ప్రజలలోగల వ్యతిరేకతకు సూచనగా వారు సర్దిచెప్పడానికి ప్రయత్నిస్తున్నారు.

కాంగ్రెసుపట్ల ప్రజలలో వ్యతిరేకత వుండవచ్చుగాని, అది దౌర్జన్య చర్యలకు దారితీయడం మాత్రం గ్రాహ్యకరం. ఎన్నికలు ప్రశాంతంగా, స్వేచ్ఛగా జరగనిదే ప్రజాస్వామ్యం లేదు. అధికార పక్షం ప్రజాస్వామ్యాన్నిమట్టుపెడుతున్నదని, నియంతృత్వ పద్ధతిలో వ్యవహరిస్తున్నదని తాము ఆరోపిస్తున్నప్పుడు తమ అసుయాయులు, అభిమానులు ప్రజాస్వామ్య విరుద్ధంగా ప్రవర్తించకుండా చూడవలసిన బాధ్యత ప్రతిపక్షాలపై వున్నది. దౌర్జన్య చర్యలతో తమకు ప్రమేయం లేదని చెప్పడం చాలదు. అవి జరగకుండా తమ అభిమానులను నిగ్రహించడం కూడా ప్రతిపక్షాల బాధ్యత. దౌర్జన్య చర్యలు—వాటికి బాధ్యత ఎవరిదైనా—ఇంతటితో సమసిపోగలవని, గుజరాత్ ఎన్నికలు స్వేచ్ఛా వాతావరణంలో, ప్రశాంతంగా జరిగిపోగలవని ఆశించాలి.

రైతులపట్ల ప్రభుత్వ నిర్లక్ష్యానికి మచ్చుతునక

'రారావు'

ప్రపంచ తెలుగు మహాసభలు జరిగిన తొలి హైదరాబాద్‌లో వారంరోజులపాటు మన మంత్రులు యజ్ఞం జరిపించినట్లు జరిపించారు. 'తెలుగు' అంటే ఏమిటో తెలియజెప్పారు. ఈ సందర్భంలో అనేకమంది కళాకారులకు, క్రీడాకారులకు, వైజ్ఞానికవేత్తలకు, పరిపాలనా దక్షత గలవారికి ఇంకా ఎన్నెన్నో రంగాలలో ప్రజ్ఞగల వ్యక్తులకు కాళ్లీడుకాలువాలు తప్పి సన్మానం జరిగింది.

మన ఎందుచేతనో మన 'రైతులను' మరచిపోయారు. ఈ ఉత్సవాలను నిర్వహించిన పెద్దలు అసలు ఆంధ్రప్రదేశ్ వ్యవసాయిక రాష్ట్రమని, రైతులు పండించనిదే రాష్ట్రం సుభిక్షంగా వుండదని పిల్లలకు తెలియనిది కాదు. అయినా, మన రైతు దాదులను మరచిపోయారు. ఆర్థికమైన దగుబడులను సాధించి అఖిలభారత స్థాయిలో మాత్రం బహుమతులను పొందిన రైతుబాబులున్నారు. రెండుసార్లు "కృషి పండిత్" బిరుదుపొందిన పందికొట్కూరు శ్రీ గంగన్న, అఖిలభారతంలో చేరకు పోటీలో బహుమతులు అందుకున్న బొబ్బిలి శ్రీ రంగారావు, గిన్నివరం డాక్టరు పి. యారి. రాయుడు, పొడ్డపాడుకు చెందిన శ్రీ రామబ్రహ్మం, శ్రీ వెంకటకృష్ణంగారు లున్నారు. అంతేకాక, రాష్ట్ర స్థాయిలో జొన్న, వేరుశనగ మొదలైన పంటల పోటీలలో బహుమతులందుకున్న పెద్దలనేకమంది వున్నారు. 'భాస్కర కేలు' సృష్టించిన భాస్కర రాజు వున్నాడు.

అలాగే వ్యవసాయ కూలీలు అనిశంగా కృషి చేస్తూ రైతు దాదులకు సేవ చేసే, పెద్ద అధికారుల మంచి గ్రామ సేవకులవరకు వున్నారు. అలాగే వ్యవసాయ పరిశోధనలలో అరిచేరి శాస్త్రవేత్తలు (నెండుకొన్ని రకాలను సృష్టించిన శ్రీ గిరిగా ప్రసాద్, ఉత్తమ వరి రకాలను సృష్టించిన శ్రీ కాత్రి రాజన్నాన్ ఎందరులను పట్టుపైరులు వండే యూనులుగా మార్చిన డాక్టర్ బి. అంజనేయులు) అనేకమంది వున్నారు. వీరందరిని మరచిపోవడం విజంగా మనలను మనం మరచిపోవడమే! అంతేకాదు—రైతులకు పేరచేస్తూ వ్యతిరేకతను నడుపుతున్నారు. రైతులకు తెలియజెప్పే కృషి రాజ్యం సృష్టిస్తున్నారు వున్నారు. వీరిని ఎన్నడు గమనించలేదు.

"ప్రపంచ తెలుగు మహాసభలు" అనకుండా "ప్రపంచ తెలుగు వైజ్ఞానిక మహాసభలు" అని పిలిచిన సందర్భంలో "వైజ్ఞానికి దూరంగా వున్న పల్లెటూరి రైతులను ఎందుకు ఎంచలేదు" అని పూడుకొని వుండవచ్చు— అని నాబోటివాళ్లం సమాధానపరచుకొనవచ్చు. మరిఅలా కాదే! తెలుగువారు ఎవరైనా కాని, వ్యవసాయ రంగంలో కృషిచేస్తున్నా, అందులో ప్రతిభావంతులను ఆహ్వానించి సన్మానం చేయవచ్చునే! కాలేజీలలో చదువుకొని పెద్దపెద్ద పదవులలో వుండేవారికేగా— పల్లెబట్టలు కట్టుకున్నవారికేగా—ఈ తెలుగుమహాసభల గౌరవ మర్యాదలు జరిపడం! ప్రజలకు కావలసిన ఆహారాన్ని, ఇతర పదార్థాలను సృష్టిస్తున్న రైతు, కార్మిక జనానికి ఈ గౌరవాదరాభిమానాలు అందజేయడం అంటే, అసత్యత అనిపించుకుంటుందా?

ఎవరో—ప్రభుత్వానికి సందేహించవచ్చును. ఈ మహాసభలను నిర్వహిస్తూవుండేవారు రైతు కార్మిక శ్రమజీవులను మరచిపోయిన వారేగా లేదు. కాని, ప్రభుత్వమే తలుచు మహాసభలను నిర్వహిస్తున్నపుడు. గ్రామసీమలలో కష్టనష్టాలకోర్చి శ్రమిస్తున్న రైతు కూలీలను దృష్టిలో వుంచుకొని వారి ప్రతినిధులను, అందులో ప్రతిభగలవారిని అందరికంటె ముందుగా ఆతిథ్య మిచ్చి సన్మానించవలసివుంది. అయినా, రైతుల నుంచి సమాధానపడ్డట్లేనే కదా (దాటవేసినట్లు) ఈ మహాసభలను నిర్వహించిన ప్రభుత్వం! మరి ఆ రైతు, కూలీ బాధలను మరచిపోవడం, వారిని వారంరోజులు పాటు హైదరాబాదులో జరిగిన సభలను పిలవక పోవడం—శోచనీయం కదూ!

ఈ తెలుగు మహాసభల సందర్భంలో అనేకానేక గోష్ఠులు, చర్చలు జరుపబడ్డాయి అందులో రైతులకు సంబంధించిన వ్యవసాయానికి సంబంధించిన గోష్ఠి ఒక్కటి కూడా ఏర్పాటుచేయలేదు. ఈనాడు "మావంస్కరణ"ల సమస్య కొందరికి "గుండెమీద కుంపటి"కాగా, మరికొందరికి వంట పొయ్యి క్రింద కుంపటి'లాగా వుంటే, మరి ఈ సమస్యపై ఎన్నో ఆందోళనలు జరిగాయి. పోరాటాలు జరిగాయి. ఈ "సమస్య"ను సరియైన శాస్త్రీయ పద్ధతిలో పరిష్కరించే మార్గమేమిటో ఈ తెలుగు మహాసభలకు చర్చించి వుంటే బాగుండేది. అలాగే వ్యవసాయ రాష్ట్రమైన ఆంధ్ర రాష్ట్రం—వ్యవసాయోత్పత్తులను అభివృద్ధి చేయడానికి అనువైన మార్గాలేమిటో తెలుసుకునేందుకు అవసరమైన చర్చలు, లేదా గోష్ఠులు జరిపి వుంటే ఉపయోగం వుండేది. వివిధ వినియోగదారులకు రాష్ట్రానికి అవసరమైన ఉత్తమ వ్యవసాయాభివృద్ధి ప్రణాళిక ఒక దాన్ని తయారుచేయడానికి అవకాశం కలిగేది.

ఏది ఏమైనా, "దేశానికి రైతు వెన్నెముక" అంటారే కాని, ఆ రైతును అవసర సమయాలలో అంచనాలలో పూడ్చుకోనుండా చేస్తున్నాడు 'దేశానికి వెన్నెముక రైతు' అని అంటూనే ఆ 'రైతు'ను అందరు దోచుకుంటున్నారు. అతనిని అగౌరవపరుస్తున్నారు. ఇలాంటి పరిస్థితులలోనా దేశం ముందుకు వాగుతున్నదంటారా? వెనక్కి నడుస్తున్నదంటారా?

ప్రజల దృష్టిలోని ప్రాంతం

సూయెజ్ కెనాల్

సూయెజ్ కెనాలు మొన్న తెరిచి ప్రారంభించడం అంతర్జాతీయ రంగంలో, ముఖ్యంగా పశ్చిమ ఆసియా వ్యవహారాలలో ఒక కుదుపు పరిణామం. ఈజిప్టు ప్రెసిడెంట్ సాదాత్ దృఢసంకల్పంవల్ల, కార్యదీక్షవల్ల ఇది సుసాధ్యమైంది ఈ తర్వాత రాజకీయోద్దేశ పూర్వకమైన నిర్మాణాలు ఎన్నో పరిణామాలు ఎదురుగా వుంటాయి. అయితే ఇప్పటికిగలవో వేచిచూడవలసి వుంటుంది. ఆర్థిక వాణిజ్య అంశాలను దృష్టిలో వుంచుకొని ఈ కార్యాన్ని పూనుకుంటే ఈజిప్టు ప్రజల శ్రేయస్సుకు మాత్రమేకాకుండా ప్రపంచంలో పెరిగిన వాణిజ్య పెంపుదలకు ఆసియా ఆఫ్రికా దేశాలలో ఆర్థికాభివృద్ధికి కూడా దోహదం కాగలదు.

ఇది భౌగోళికంగా కీలకప్రదేశంలో వున్న జలమార్గం. పోర్టు సయ్యద్ నుంచి పోర్టు ట్యూఫిక్ వరకు విస్తరించివుంది. మెడిటరేనియన్ సముద్రానికి, సూయెజ్ అఖాతానికి మధ్య ఒక వారధిగా వుంది. దీని పొడవు మూడు మైళ్లు పైగా వుంది. ఒకటి రెండు బోట్లు చిన్న మోతాదు గలిగిన మోర్తమేత ఇది తిన్నగానే వుంది. దీనికి ఎక్కడా లాకులు లేవు. ఎంత పెద్ద నౌకలైనా ప్రయాణం చేయవచ్చు.

దీని ప్రాముఖ్యాన్ని, అవసరాన్ని కొన్ని శతాబ్దాల క్రింటే బాగా గుర్తించారు. క్రీస్తు పూర్వం 20 వ లేదా 19వ శతాబ్దంలో ఆ నాడు ఎర్ర సముద్రం ఉత్తరాగ్రాన వున్న టిమ్సా వరకునుకు ఒక కాల్వ త్రవ్వారు. తర్వాత కొంత ఉన్నత స్థితిని పొందినప్పటికీ అది క్రమేణా కాలగర్భంలో కలిసిపోయింది.

పమ్మట ఆధునిక యుగంలో నెర్తిలాండీస్ లెసెప్స్ కలలు పరిణతంతో సూయెజ్ కాల్వ అవతరించింది. 1859-69 సంవత్సరాల మధ్య ఆయన పర్యవేక్షణలో నిర్మాణం జరిగింది.

ఈజిప్టు స్వాతంత్ర్యాన్ని పరిరక్షించుకోవడానికి దాటియాత్రాదాన్ని పెంపొందించుకోవడానికి దాన్ని ఒక గొప్ప సాధనంగా వినియోగించుకొంటున్నది. అదే విధంగా బ్రిటన్, ఫ్రాన్స్, ఇజ్రాయెల్ కూడా తమ ప్రయోజనాలను కాపాడుకోవడానికి దానిపై ఆధిపత్యంకోసం పోరాటం జరిగాయి 1956 జులైలో సూయెజ్ కెనాల్ కంపెనీని ఈజిప్టు మహాసాయకుడు నాసర్ జాతీయం చేశాడు. కొద్దిరోజుల్లోనే బ్రిటన్, ఫ్రాన్స్, ఇజ్రాయెల్ తర్వాత సుమారు మూడు మాసాలలో ఈ ఈజిప్టుపై ముప్పేట దాడి జరిగాయి.

కాల్వలనిర్మాణ కోసమే అంగ్లో-ఫ్రెంచి కూటం జారీ చేసిన అల్టిమేటమును నాసర్ తిరస్కరించాడు. మొత్తం ప్రపంచం అంగ్లో-ఫ్రెంచి తర్కమును నిరసించింది. సమితిలో అమెరికా, రష్యాలు కూడా తీవ్ర అసమ్మతి వ్యక్తంచేశాయి. అప్పటి బ్రిటిష్ ప్రధాని ఈడెన్ జాతీయీకరణ కాల్వునిర్మాణ ప్రతిపాదనను ఈజిప్టు ప్రభుత్వం నిరాకరించినట్లు చెప్పారు. ఇంకా మెరుగైన పేరుచేసేందుకు ప్రజలను సూడానలు చేయవలసిందిగా అయన ఆహ్వానించాడు.

అసంతృప్తి కలిగించిన మామిడిపండ్ల ఎగుమతి

ఈ సంవత్సరం మామిడిపండ్ల ఎగుమతి రైల్వే అధికారులకు అసంతృప్తి కలిగించింది. పీజనుఇప్పుడుదాదాపుముగిసే స్థితికివచ్చింది. కడిచిన బుధవారం నాటికి విజయవాడ నుంచి 1.60 వ్యాగన్లు మామిడి పండ్లతో బయలుదేరి వెళ్ళాయి వ్యాగన్లు దొరకలేదనే పిర్యాదుకు అర్థంకాకుండా ఇంకా కొన్ని వందల వ్యాగన్లు రైల్వే అధికారులు నిర్బంధించి వుంచారు అయితే కావలసినంత సరిగా లేకపోవడంతో అధికారుల అంతరాల మేరకు ఎగుమతి జరగలేదు.

—ఐ. వి. ఆర్.

పార్టీ ఫిరాయింపులకు పరోక్షంగా ప్రోత్సాహం

ప్రధానిపై సంస్థాకాంగ్రెసు నాయకుని ఆరోపణ

అహమదాబాద్ జూన్ 6—పార్టీ ఫిరాయింపులను ప్రధాని బహిరంగంగా విమర్శిస్తున్నా లోపాయికారీ వాటిని ప్రోత్సహిస్తున్నారని లోకసభలో వారి కాంగ్రెసు పక్షం నాయకుడు శ్రీ ఎస్. ఎన్. మిశ్రా విమర్శించారు.

పార్టీ ఫిరాయింపులను అరికట్టడానికై ఉద్దేశించిన బిల్లును పార్లమెంటు ఆమోదించిన అనంతరం సెలెక్టుకమిటీ పరిశీలనలో వున్న సమయంలో ఇంది దాన్నుంచి వీరి పద్నిసవారిని ప్రధాని తన పార్టీలో చేర్చుకోవడం పరిహాస్యమని శ్రీ మిశ్రా విమర్శించారు.

పార్టీలను రాజీనామాచేసి ఇతర పార్టీలలో చేరిన వారిని శ్రీమతి గాంధీ, ఆమె పార్టీలోని ఇతర నాయకులు మత్తత్వాలను రెచ్చగొడుతున్నారని, అయితే అల్పసంఖ్యాకవర్గాల ప్రజలు వీరి ఎత్తుగడలను గ్రహించి దృష్ట్యా ఈ ఎత్తుగడలు పరిణమించవని ఆయన అన్నారు.

రాజకీయాలలో హింసా ధోరణులకు జనతాఫ్రంట్ పూర్తిగా వ్యతిరేకమని, జయప్రకాశ్ పై కంకర్రాళ్లతో జరిగిన దాడి, ఎల్.ఎన్. మిశ్రా హత్యతో సహా హింసాత్మక సంఘటనలన్నింటిపైనా విచారణ జరిపించాలనే ప్రతిపక్షాలు కోరుతున్నాయని, అయితే ప్రతిపక్షాల ఈ అభ్యర్థనను ప్రధాని ఎంత మాత్రం పట్టించుకోలేదని ఆయన వివరించారు.

ప్రజాజీవనంలో హింసాధోరణుల వ్యాప్తి సమస్యపై చర్చలకు ఆలిండియా సమావేశాన్ని ప్రధాని ఏర్పాటు చేయాలని ఆయన సూచించారు.

అశోక మెహతా విమర్శ

'విభజించి పాలించు' అన్న సూత్రాన్ని ప్రధాని శ్రీమతి గాంధీ తన పార్టీలో అమలు పరుస్తున్నారని అశోక మెహతా విమర్శించారు. ప్రతిపక్షాల విషయంలో కూడా అమలుపరిస్తున్నారని సంస్థా కాంగ్రెసు అధ్యక్షుడు శ్రీ అశోక మెహతా విమర్శించారు.

విన్ని మూరత్‌లో ఒక ఎన్నికల సభలో ప్రసంగిస్తూ డి.ఎం.కె., ముస్లిం లీగుల విషయంలో ప్రధాని అనుసరించిన విధానం ఈ వైఖరికి తార్కాణమని ఆయన పేర్కొన్నారు

రాజకీయాలలో తనకు శత్రువులెవరో తెలుసుకోవడానికై తన నివాసాలయంలో "పరిశోధన, విశ్లేషణా విభాగం" అన్న పేరుతో ఆమె పెద్ద యంత్రాంగాన్ని ఏర్పాటు చేశారని కూడా శ్రీ మెహతా ఆరోపించారు

ఇంజనీరింగ్ ఎగుమతుల అభివృద్ధికి నిర్ణయాలు

కేంద్ర మంత్రివర్గం కమిటీ ఆమోదం

న్యూఢిల్లీ జూన్ 6— ఇంజనీరింగ్ ఎగుమతులను అభివృద్ధిచేయడానికి అధికార కమిటీ చేసిన నిర్ణయాలను ఇటీవల ఏర్పడిన కేంద్ర మంత్రివర్గం కమిటీ ఆమోదించింది

ఆర్థికశాఖ కార్యదర్శి శ్రీ ఎం. జి. కౌల్ అధ్యక్షతన గల ఈ కమిటీ, అంతకు ముందు జరిగిన పరిశీలనల కొరకు కార్యదర్శి అధ్యక్షతన ఏర్పడిన కమిటీ చేసిన నిర్ణయాలు ప్రాతిపదికగా కొత్త నిర్ణయాలు చేసింది.

ఉత్పత్తి శక్తి వినియోగానికి సంబంధించిన విధానాలు మార్పులు. నగదు రూపేణా ప్రోత్సాహం, ఆకర్షణల వరకు. ముడి వరకుపై దిగుమతి సుంకం తగ్గింపు తదితర అంశాలపై నిర్ణయాలు గైకొన్నట్లు తెలుస్తున్నది.

హర్షద్‌వార్తలు ముగిసినవి కార్పొరేషన్ మేయర్ ఎన్నికలలో కాంగ్రెసు విజయాన్ని పొందలేకపోవడం విచారకరమని కర్ణాటక ప్రదేశ్ కాంగ్రెసు అధ్యక్షుడు శ్రీ కె. ఎల్. పాటిల్ ప్రకటించినట్లు హర్షద్ వార్త.

21 రూపాయల వ్యయంతో కోటీశ్వరుని వివాహం

సురేంద్రనగర్ (హిమాచల్ ప్రదేశ్), జూన్ 6— 21 రూపాయలఖర్చుతో కోటీశ్వరులైన మహాజన్ కుటుంబాలలో పెండ్లి అనుసరించబడిన ఒకటికిరెండు జరిగింది. ఇక్కడకు సమీపంలో వి చుంబా గ్రామంలో ప్రాకీను చేస్తున్న పెండ్లికుమారుడైన ఒక డాక్టరు, తన కాబోయే పెళ్లికూతురు వ్యక్తులతో జీపులో పెండ్లికుమార్తె ఇంటికి వెళ్ళి అక్కడినుంచి ఆమెతో దిగ్గర లోని ఒక ఆలయానికి వెళ్ళి వివాహం చేసుకున్నాడు.

చిన్న విందు అనంతరం పెండ్లి బృందం పెండ్లికుమారుని ఇంటికి తిరిగివచ్చింది. ఈ వివాహంలో కట్నం, కానుకలు ప్రస్తావే లేదు. పెట్రోల్ ధరలు పెరగడానికిముందే జరిగిన వివాహం జరిగివుంటే, పెండ్లి వ్యయం మరింత తగ్గివుండేది.

మధ్యప్రదేశ్ రైతుకు కృషిపండిత్ అవార్డు

న్యూఢిల్లీ, జూన్ 6— మధ్యప్రదేశ్‌కు చెందిన శ్రీ రామకరణ్ మిశ్రాకు ఈ ఏడాది కృషిపండిత్ అవార్డు, మూడువేల రూపాయల నగదు బహుమతి లభించాయి.

శ్రీ మిశ్రా 1974-75 అఖిల భారత గోధుమ పంట పోటీలో హెక్టారుకు 13.718 కిలోల గోధుమ పండించారు.

ద్వితీయ బహుమతి కూడా మధ్యప్రదేశ్ రైతుకే లభించింది.

సిక్కింలో భారత ప్రతికూల శక్తులకు నేపాల్ తోడ్పాటు

ఢిల్లీవార్తకు భట్మండూ పత్రికల ఖండన

కాఠ్మండూ, జూన్ 6— సిక్కింలో భారతీయ వ్యతిరేక శక్తులకు నేపాలీ ప్రభుత్వం ప్రోత్సాహ మిచ్చిందన్న న్యూఢిల్లీ వార్తను ఇక్కడ అధికార వార్తా పత్రికలు ఖండించాయి.

పరిశీలకుల ద్వారా ఈ విషయం వెల్లడయినట్టు నేపాల్ పత్రికలు పేర్కొన్నాయి.

భారత సైన్యం నుంచి విరోధులు తరిగి వస్తున్న గూర్ఖా సైనికులతో పాకిస్థాన్ రాయబారి కార్యాలయం అధికారులు కలుసుకొనడాన్ని గురించి, లేదా సిక్కింలో మిలిటరీ తరుగుదలుదారు కార్యకలాపాలను గురించి నేపాలీ అధికార్లకు ఏమీ తెలియదని ఈ పత్రికలు ప్రకటించాయి.

ఇండియాతో సహృద్భావ పూర్వక సంబంధాలుకల దేశాలకు నేపాలీ ఒకస్థాపరంగా మారిందని నివ్వడం కేవలం అసహనూరితమేనని అని పేర్కొన్నాయి.

శ్రీ చవాన్‌కు నేపాల్ ఆహ్వానం

నేపాల్ సందర్శనకు విదేశవ్యవహారాల మంత్రి శ్రీ వై. బి. చవాన్‌కు నేపాల్ ప్రభుత్వం లాంఛనపూర్వకంగా ఆహ్వానాన్ని పంపినట్టు ఇక్కడ విశ్వసనీయంగా తెలియవచ్చింది.

శ్రీ చవాన్ ఆహ్వానాన్ని అంగీకరించారు. అయితే, ఆయన పర్యటనకు ఇంకా తేదీ నిర్ణయం జరగలేదు.

ఒరిస్సా పి.సి.సి. అధ్యక్ష పదవి

ముఖ్యమంత్రి పై దొలగాలని ఐదుగురు ఎమ్. ఎల్. ఏ. ల విజ్ఞప్తి

కటక్, జూన్ 6— పరాజ్ పి. సి. సి. అధ్యక్ష పదవికి రాజీనామా ఇచ్చి, మరొకరికి ఆ బాధ్యత అప్పగించవలసిందిగా ఒరిస్సా ముఖ్యమంత్రి శ్రీమతి నందిని సత్పథి ఆదేశించవలసిందిగా ఐదుగురు కాంగ్రెసు శాసనసభ్యులు కాంగ్రెసు అధిష్ఠాన వర్గానికి విన్న విజ్ఞప్తి చేశారు. ఒక వ్యక్తి ఒకే పదవిని నిర్వహించాలంటూ ఇటీవల కొద్దిరోజులుగా శ్రీమతి సత్పథి వ్యతిరేక వర్గంవారు ఆందోళన చేస్తున్న నివయం పాఠకులకు విదితమే.

పరిపాలనా బాధ్యతలు లేనివ్యక్తి పార్టీ వ్యవహారాలను చూడడానికిగాను పూర్తి కాలాన్ని వినియోగించవలసిన అవసరం ఎక్కువగా వున్నదని ఈ శాసనసభ్యులు పేర్కొన్నారు.

దొంగసారా దుర్ఘటనలో మృతులసంఖ్య ఏడుకు పెరిగినట్టు సమాచారం వార్త.

విజయవాడ విశేషాలు

టెర్మినస్‌గా రూపొందనున్న రైల్వేస్టేషన్

పెద్ద రైల్వే కూడళ్లలో ఒకటైన విజయవాడను రైళ్ళ కేంద్రంగా అభివృద్ధిచేయాలన్న ఆలోచనతో అధికారులు ఇప్పుడు భవిష్యత్ పథకాలు రూపొందిస్తున్నారు. ఇప్పుడున్నదక్షిణ, ఉత్తర భారతదేశాలకు వచ్చే, వెళ్ళే రైళ్ళకు కూడలిగా విజయవాడ ప్రాముఖ్యం సంతరించుకున్నది. అధికారులు కొత్త ఆలోచనవల్ల ఇకముందు విజయవాడనుంచి దూర ప్రాంతం రైళ్ళు బయలుదేరడం, ఇదే పెద్దస్థాయిగా మారడం జరిగే అవకాశాలు వున్నాయి ఇటీవల ప్రారంభమైన ఈస్ట్ కోస్ట్ ఎక్స్‌ప్రెస్—ఈ ఆలోచనకు ప్రారంభం మాత్రమే. 29 కోట్ల రూపాయల అదాయంతల విజయవాడ డివిజన్ ప్రాముఖ్యం, ఇందువల్ల ఇంకా అధికమవుతుంది.

దక్షిణ మధ్యరైల్వే ఏర్పడిన తర్వాత విజయవాడ డివిజన్‌లో రైళ్ళ రాకపోకలు, ముఖ్యంగా కొత్త ఎక్స్‌ప్రెస్‌లు ప్రవేశపెట్టడంలో అధికమయినవి పరుగున ప్రవేశపెట్టిన కృష్ణా, గోదావరి, జయంతి జనతా, ఈస్ట్ కోస్ట్ ఎక్స్‌ప్రెస్‌లలో ప్రయాణీకులు వేలంగా ప్రయాణించడానికి వీలుగా అదుపుకమైన రైళ్ళు అందుబాటులో కి వచ్చాయి. బొంబాయి ప్రయాణీకులకు ప్రత్యేకంగా ఒక రైలు వుండవలసిన అవసరాలను దృష్టిలో వుంచుకొనే కృష్ణా ఎక్స్‌ప్రెస్ రూపొందాల్సింది, పశ్చిమబెల్టులో హౌరా ప్రయాణీకుల అవసరాలను దృష్టిలో పెట్టుకుని, గోదావరి, ఈస్ట్‌కోస్ట్ ఎక్స్‌ప్రెస్‌ల ప్రారంభమయ్యాయి. ఈ కొత్త ఎక్స్‌ప్రెస్ రైళ్ళకు ప్రజలనుంచి బాగా ఆదరణ లభిస్తున్నట్టు విజయవాడ డివిజన్ రైల్వే మానేజరుగా పెంచబడిన శ్రీ ఎం. ఎ. చెరియన్ ఇటీవల చెప్పారు. ఇటీవలనే ప్రారంభమైన ఈస్ట్‌కోస్ట్ ఎక్స్‌ప్రెస్ బాగా ప్రయాణీకులతో నిండుగా ప్రయాణీకులతో వెడుతున్నది.

అయితే ఈమధ్యకాలంలో ప్రజల అవసరాలకు విలుగా రైళ్ళులేనన్న పిర్యాదు వున్నది. ఈ పిర్యాదును దృష్టిలో పెట్టుకుని కాకినాడ ప్రజలను దృష్టిలో పెట్టుకుని విజయవాడ—నిడదవోలు మధ్య కొత్త ఎక్స్‌ప్రెస్ రైలు ప్రవేశపెట్టే యోచన కూడా ఇటీవల జరిపిన రైల్వే సంప్రదింపుల సందర్భంలో వ్యక్తమైంది. అంతేకాక ఈ విషయంలో పెద్ద రైల్వే పేరు పొందడం. వేళలో మార్పులు చేయడం ప్రస్తుతం ప్రతిపాదనల దశలో వున్నాయి.

చిన్న పనులు ప్రయాణీకుల పొదుపుకాలాన్ని భంగం లేకుండా, విశ్రాంతంగా ఎక్స్‌ప్రెస్ రైళ్ళను ప్రవేశపెట్టాలన్నది అధికారుల అభిప్రాయంగా కనిపిస్తున్నది. ఈ అభిప్రాయానికి అనుగుణంగా శ్రీ చెరియన్ డివిజన్‌లో పెద్ద మార్పులు చేయాలని ఉద్దేశిస్తున్నారు.

లింక్ ఎక్స్‌ప్రెస్‌కు బోగీ

హైదరాబాదు వెళ్ళే ప్రయాణీకులకు రాత్రి ప్రయాణం నిమిత్తం లింక్ ఎక్స్‌ప్రెస్—అనవసరంగా బోగీ ఎర్పాటు కావస్తున్నది. రాత్రివేళ రైలు ప్రయాణ సౌకర్యం లేదన్న ఫిర్యాదును ఈ ఏర్పాటు పరిష్కరిస్తుంది.

ప్రయాణీకులకు సౌకర్యాలు కల్పించడంలో చేసిన కృషిని శ్రీ చెరియన్ ఇటీవల ఒక సమావేశంలో వివరిస్తూ, కిందటి సంవత్సరాన్ని ప్రయాణీకులకు సేవా సంవత్సరంగా పరిగణించినట్టు చెప్పారు. ఇంకా మెరుగైన సేవచేసేందుకు ప్రజలనుంచి సూచనలు చేయవలసిందిగా ఆయన ఆహ్వానించారు.

అసంతృప్తి కలిగించిన మామిడిపండ్ల ఎగుమతి

ఈ సంవత్సరం మామిడిపండ్ల ఎగుమతి రైల్వే అధికారులకు అసంతృప్తి కలిగించింది. పీజనుఇప్పుడుదాదాపుముగిసే స్థితికివచ్చింది. కడిచిన బుధవారం నాటికి విజయవాడ నుంచి 1.60 వ్యాగన్లు మామిడి పండ్లతో బయలుదేరి వెళ్ళాయి వ్యాగన్లు దొరకలేదనే పిర్యాదుకు అర్థంకాకుండా ఇంకా కొన్ని వందల వ్యాగన్లు రైల్వే అధికారులు నిర్బంధించి వుంచారు అయితే అవి సరిగా లేకపోవడంతో అధికారుల అంతరాల మేరకు ఎగుమతి జరగలేదు.

—ఐ. వి. ఆర్.

చైనాప్రభుత్వాధికారులతో బంగ్లా

జన సంగ్రామ సమితుల ఏర్పాటుకు జె.పి. విజ్ఞప్తి

కలకత్తాలో లక్షలాది ప్రజలతో బృహత్తరమైన ఊరేగింపు

కలకత్తా, జూన్ 6— కాంగ్రెసును అధికారానికి దూరంచేసి ప్రజాస్వామ్య స్థాపనకు మార్గం సుగమం చేయడానికై గ్రామస్థాయినుండి రాష్ట్ర స్థాయివరకు జనసంగ్రామ, యువజన విద్యార్థి సంగ్రామ సమితులను ఏర్పాటు చేయవలసిందిగా శ్రీయుతులు జయప్రకాశ్ నారాయణ్ పిలుపునిచ్చారు. శ్రీ జయప్రకాశ్ నారాయణ్ ప్రజలకు విజ్ఞప్తి చేశారు.

బృహత్తరమైన ఊరేగింపును నడిపించడానికి ముందుగా బ్రిగేడ్ పెరేడ్ గ్రౌండులో బహిరంగసభలో ప్రసంగిస్తూ అన్ని ప్రతిపక్షపార్టీలు — పార్టీలతో సంబంధంలేని వ్యక్తులు మేధావులు, కార్మికులు, రైతులు, జనసంగ్రామ సమితులను ఏర్పాటు చేయవచ్చునని ఆయన వివరించారు.

బీహార్‌లో ఏటికి జనసంఘర్ష సమితులని పిలిచారు. అయితే దేశంలో కూడా సంగ్రామ సమితి అనే పేరు బాగుంటుందని ఆయన వివరించారు.

ప్రతిపక్షం అన్నైక్యతను అవసరాన్ని చేసుకొని పార్లమెంటులో కాంగ్రెస్ అధికారంలో నున్నప్పటికీ, ప్రజలపక్షమైన కాంగ్రెసు ఎప్పటికీ గెలవకూడదని ఆయన అన్నారు.

గుజరాత్‌లో కాంగ్రెసును ఓడించి జనతా ప్రభుత్వం గెలవకపోతే లేకపోయినా తాను దృఢంగా విశ్వసిస్తున్నట్టు ఆయన పేర్కొన్నారు.

మీ కోర్కెల వత్తిడిని మీరే రూపొందించుకొని, వ్యవస్థీకృతం చేసి దాని కొరకై పోరాడండి. ఒక పార్టీ మరొక పార్టీ పరస్పర పోరాడుకుంటూనే రాజకీయ అస్థిరతకు తావు లేకుండా జనతా ప్రభుత్వం ఏర్పడాలి" అని ఆయన అన్నారు.

బృహత్తరమైన ఊరేగింపు

ప్రజాస్వామ్యం పొరపాట్లకు పురుద్ధరణ, ఆర్థికవ్యవస్థ పరిస్థితి, అంతరంగిక భద్రత, రక్షణ విషయాలపై ఉన్న సంక్షోభం. ప్రత్యేకంగా ఓటు చేసే హక్కును మొదలైన కోర్కెలతో నేడిక్కడ బృహత్తరమైన ఊరేగింపునకు శ్రీ జయప్రకాశ్ నాయకత్వం వహించారు.

"దాదాపు లక్ష మందితో కూడిన ఊరేగింపు" అని ఊరేగింపు గ్రహణాన్ని శ్రీ జయప్రకాశ్ అన్నారు.

ఆయన వెనుక నడిచిన వారిలో సమితి, జనసంఘ పార్టీల నాయకులు, ఆ వెనుక అశేషజనులు ప్రజలు ఉన్నారు.

"ప్రజాస్వామ్యం, అధికారానికి విరక్త వెగళ్ ప్రజల ఊరేగింపు" అని ప్రధాన నినాదం వైపు ప్రజలు ఉన్నారు.

పోర్టు సయీద్ నగరంలో తిరిగి సంతోష సంరంభాలు

పోర్టు సయీద్, జూన్ 6—ఒకప్పుడు అర్థనగ్న వాణిజ్య రైళ్లు, పనిపుగ తైలం, మద్యపాన శాలలు, వాటిలోని పేరుగాంచిన పోర్టు సయీద్ నగరం కడచిన ఎనిమిది సంవత్సరాలుగా నిర్జీవంగావుంది. అయితే మూడో కాల్వను పునఃప్రారంభించడంతో దానికి ఊపిరిలూదినట్టు ఈ పట్టణానికి చేరుకుంటున్నారు కొందరు. నగరానికి పూర్వవైభవం రావడం కష్టమని భావిస్తున్నారు.

ఈ పట్టణాన్ని ఇప్పుడు సుందరం లేని మండలంగా ప్రకటించడంతో పశ్చిమసీయోలో మరొక "హాంకాంగ్" కాగలదని. విదేశీ వ్యాపారులు వచ్చి పెద్దపెద్ద ఫ్యాక్టరీలు, ఆకాశ హర్మ్యాలు నిర్మించగలరని ఆశిస్తున్నారు.

"ఈ పనులలో వా సంతోషాన్ని ప్రకటించడానికి మాటలు చాలవు. ఇన్ని సంవత్సరాలుగా వ్యాపారం ప్రారంభమైనట్టు" అని మహమ్మద్ కెనారీ పిల్లగాడు వంద్రుకు చెందిన ఉద్యోగి పెట్టెలో ఇస్మాయిలీ అన్నాడు.

తలని వానియాడు, పుష్పకాయలు అమ్ముకునే మహమ్మద్ మాట్లాడుతూ ప్రసిద్ధిలో పాడుకు జేజేలు చేస్తాడు.

నగరంలో 1970లో కైరో యుద్ధ అవశేషాలు ఇప్పటికీ కనపడుతున్నాయి. 1967 యుద్ధంలో తూర్పుగట్టుపై ఇజ్రాయిలీ యుద్ధ విమానాలు 100 వార్లు దాడిచేసి పట్టు తీసుకున్నట్టు ప్రధాని ప్రకటించారు.

సూయెజ్ కాల్వను మూసివేయడంతో పోర్టు సయీద్ నగరం దిగ్బంధమైనప్పుడు, నగరంలో జనాభా 10 వేల మంది మాత్రమే వున్నారు. 1974 జనవరిలో సైనిక ఉపసంహరణకు ఒప్పందం కుదిరిన తర్వాత ప్రజలు తిరిగి నగరానికి చేరుకోవడం ప్రారంభించారు. 1976కు ముందువున్న మూడు లక్షల జనాభాలో దాదాపు వచ్చిందని మూడు వంతులమంది తిరిగి నగరం చేరుకున్నారు.

నగరమంతా "కాల్వను తెరిచి వెళదాము. ఈ కాల్వ తెరిచే వుంచేట్టు చూస్తాము" అన్న నినాదాలు ప్రాసిన అట్టలు వున్నాయి.

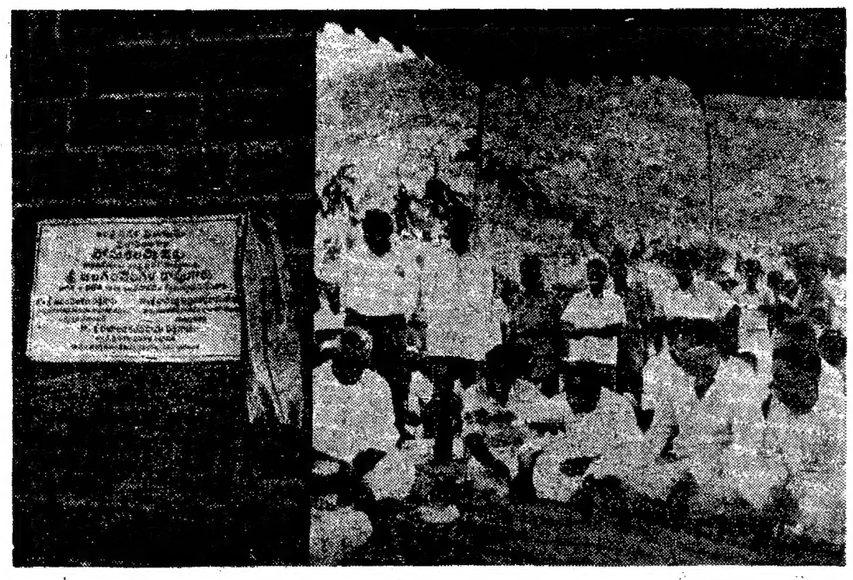

నెల్లూరు జిల్లాలో సోమశిలప్రాజెక్టుకు ముఖ్యమంత్రి శ్రీ వెంగళరావు శంకుస్థాపన చేసినప్పటి దృశ్యం. మంత్రులు శ్రీయుతులు అనంవెంకటరెడ్డి, వి. కృష్ణమూర్తినాయుడులను కూడా ఫొటోలో చూడవచ్చు

600 మంది ఎ..డి ఎమ్. కె. సభ్యులు, కార్యకర్తల అరెస్టు

మదురై, జూన్ 6— రామనాథ్ జిల్లా అంతటా రేపు బంద్ జరపనున్నారని అన్నా డి. ఎమ్. కె. పిలుపు ఇచ్చినప్పట్నుంచి మదురై, రామనాథ్ జిల్లాలో అన్నా డి. ఎమ్. కె సభ్యులు, నాయకులు అని చెబుతున్నారు. మొత్తం సుమారు 600 మందిని విన్నారు. నేడు పోలీసులు విశ్వవిద్యాలయంలో తనిఖీలు జరుపుతున్నారు.

వీటిలో 400 అరెస్టులు రామనాథ్ జిల్లాలోను, మిగతావి మదురై జిల్లాలోను జరిగాయి.

చెంగల్‌పట్టులో ఇటీవల జరిగిన సంఘటనలో అన్నా డి.ఎం.కె. సభ్యుడొకడు గాయపడగా అయనను ఆస్పత్రికి చేర్చారు. ఆ సంఘటనవల్ల కలవరపడి రేపు బంద్ జరపవలసిందిగా ఆ పార్టీ పిలుపు ఇచ్చింది.

సికింద్రాబాద్‌లో చిన్న వస్త్రాల ప్రదర్శన

("ఆంధ్రజ్యోతి" ప్రతినిధి)

హైదరాబాద్, జూన్ 6 — చిన్నకారి రంగు కూడా మిలుంలో ఉన్నత్తిలయిన కొత్తరకం వస్త్రాల ప్రదర్శన తొలి రోజు నేడు, రేపు సికింద్రాబాద్‌లోని సంస్థ కార్యాలయంలో జరుగుతుంది.

రంగు కూడు పేర్స్ మేనేజర్ శ్రీ ఇ. జె. పేదవతు గం వాయంత్రం పత్రికా ప్రతినిధులతో ఇష్టాగోష్ఠిగా మాట్లాడుతూ, నాణ్యతైన సంవత్సరంలో పెరిపూర్ వస్త్రాల ఉత్పత్తి గణనీయమైన స్థాయికి పెరుగగలదని అన్నారు.

ఇలాంటి సమర్థన ఇంతవరకు ఢిల్లీ, బెంగుళూరు, కాన్పూరు, బొంబాయి, అహ్మదాబాద్, నాగపూర్, కలకత్తా, గౌహతి, కండీపురంలో జరిగింది.

చిన్న వస్త్రాల ఎగుమతివల్ల పావిన రెండువేల కోట్ల రూపాయల విదేశీమారక ద్రవ్యం లభిస్తున్నది.

దేశం మొత్తంమీద కొమ్మిది చాకదుకాణాలను చిన్న అధ్వర్యంలో నిర్వహించడం జరుగుతున్నది.

అధికారిని ఉద్యోగుల ఘెరావ్

సచివాలయంలో

("ఆంధ్రజ్యోతి" ప్రతినిధి)

హైదరాబాద్, జూన్ 6—పనిపట్ల వర్తమిస్తారా, పూటారి పరమీయనట్టుగా, పత్తిడిచేసి, అమలు పరుచుకోవడం ప్రస్తుతం సర్వసాధారణమైంది.

ఉద్యోగుల సరఫరా సొసైటీ ద్వారా, ఋణాల వసూలును కొంతకాలంపాటు బాయిదావేయాలని, సహకారశాఖ మంత్రి శ్రీ బత్తిని సుబ్బారావు ఉత్తర్వులు జారీచేశారు.

అతి తక్కువ అద్దెకు గృహం. సచివాలయం అధికారి ఉద్యోగులు కొందరు అగ్రహారేశ్వరులై కొట్టివేసిన ఘెరావ్ చేసిన సంఘటన పెడక్కడి సచివాలయంలో జరిగింది.

అధికారి తర్యకు విరుద్ధంగా ఉద్యోగులు నినాదాలు చేసిన తరువాత, మంత్రి ఉత్తర్వులు అమలుకు అధికారి అంగీకరించడంతో ఉద్యోగులు సంతృప్తులై వెళ్లిపోయారు.

స్మగ్లర్ ఇంటినుంచి పెండి, రొట్టెల స్వాధీనం

బొంబాయి, జూన్ 6— స్మగ్లర్ గా చెప్పబడుతున్న ఒక వ్యక్తి ఇంటిపై నిన్న కస్టమ్స్ అధికారులు దాడిచేసి సుమారు లక్ష రూపాయల విలువగల పెండ, రొట్టెలు స్వాధీనం చేసుకున్నారు.

ఈ వ్యక్తి ఇంటిలోని ఒక గది నలుపు వస్త్రంతో కప్పివేయబడగా ఈ పెండ, రొట్టెలు. 30 వేలరూపాయల రొట్టెలు పట్టుబడ్డాయి.

ఇజ్రాయెల్‌తో తాత్కాలిక ఒప్పందానికి సంసిద్ధత

ఫోర్డ్‌తో చర్చలలో సాదత్ తెలిపినట్టు న్యూయార్క్ టైమ్స్ పత్రిక కథనం

న్యూయార్క్, జూన్ 6— సినాయి ప్రాంతం నుండి ఇజ్రాయెల్‌తో తాత్కాలిక ఒప్పందానికి తాము సంసిద్ధమేనని, ఇజ్రాయెల్ దానికి సమ్మతించేపక్షంలో తమ వైఖరిని సవరించగలమని అమెరికా కాపు ఈజిప్టు తెలియపరిచింది.

న్యూయార్క్ టైమ్స్ నేడు ఈ సమాచారాన్ని వెల్లడించింది. అయినప్పటికీ కూడా, 1967 యుద్ధంలో ఇజ్రాయెల్ ఆక్రమించిన ఆ బూడిదే పెట్టెలు దాటి ప్రాంతం, మిలగిరి కనుమలుమంచి ఇజ్రాయెల్ వైదొలగాలని కాదు గట్టిగా కోరగలమని కూడా సాదత్ ఫోర్డ్‌తో జరిగిన చర్చలలో అధ్యక్షుడు ఫోర్డ్‌కు ఈజిప్ట్ అధ్యక్షుడు సాదత్ స్పష్టంచేసినట్టు కూడా ఆ పత్రిక పేర్కొన్నది.

ఈ పెట్టెలు దాటులు, రేయి కనుమలను వదులుకోవడానికి కీసింజర్ మధ్య పరిత్యాగానికి దుత్రించిన కాలంలో ఇజ్రాయెల్ విరోధించింది.

ఈజిప్టుతో చర్చలలో ఇజ్రాయెల్ తన వైఖరిని సడలించుకోవడానికి సంసిద్ధంగా ఉన్నదని అమెరికన్లు పేర్కొంటున్నారు. మార్చిలో జరిగిన పరాజయాలలో ఆ పెట్టెలు దాటులను, కనుమలలో సగభాగాన్ని వదులుకోవడానికి ఇజ్రాయెల్ సంసిద్ధంగా, ఈజిప్టు విశదపరించిందని ఆ పత్రిక పేర్కొన్నది.

లెవెల్ క్రాసింగ్‌వద్ద ట్రక్కుతో రైలుఢీ : 8 మంది మరణం

వారణాసి, జూన్ 6— నేటి ఉదయం పూర్వాంచల్ జిల్లాలో పుట్టు ఒక రైలు క్రాసింగ్ వద్ద లారీ—వారణాసి పాసింజర్ రైలు ఒక ట్రక్కుతో ఢీకొనగా 8 మంది దుర్మరణం చెందారు. పదిమంది గాయపడ్డారు. వారిలో నల్గురు ప్రమాదకర స్థితిలో వున్నారు.

ఈశాన్య రైల్వేకు చెందిన మహాపూజ, మౌరిహార్ స్టేషనల మధ్య పుట్టు ఈ రైల్వే క్రాసింగ్ వద్ద కాపలా మనిషి వున్నాడని, అయితే, ప్రమాదం జరిగినప్పుడు గేట్లు తెరచివున్నాయని ఇక్కడికి అందిన వార్తలు తెల్పుతున్నాయి.

గాయపడినవారిలో కానిస్టేబుల్ ఒకడు. నల్గురు హోంగార్డులు, ఇద్దరు స్త్రీలు, పుట్టు రెండు పోలీసు డిప్యూటీ ఇన్‌స్పెక్టర్ జనరల్ శ్రీ కె.సి. శ్రీవాస్తవ తెలియజేశారు

జంటనగరాలలో రెండు హత్యలు

("ఆంధ్రజ్యోతి" ప్రతినిధి)

హైదరాబాద్, జూన్ 6—హైదరాబాద్, సికింద్రాబాద్ జంటనగరాలలో ఈ రోజు వేరువేరుగా రెండు హత్యలు జరిగాయి.

ఈ రెండు హత్యల కారణాలు గురించి తెలియలేదు.

దాక్షిణ్య, యాదగిరి అనే ఇద్దరు వ్యక్తులు సికింద్రాబాద్‌లోని మార్కెట్ స్ట్రీట్‌లోని ఒక హోటలుకు గత రాత్రి 12 గంటలకు వెళ్ళి, ఒక టీ, ఒక బన్‌రొట్టె తీసుకుని, బిల్లు చెల్లించకుండానే వెళ్ళిపోయారు. హోటలవద్ద పుట్టు వ్యక్తి బిల్లు చెల్లించమనగా, దుర్భాషలాడుతూ వాడు విర్రవీగుతూ వెళ్ళిపోయారట.

హోటల్ నిర్వాహకుడు అంతా అక్కడికి రావడం గమనించి వెళ్ళిపోతున్నారు పరిగెత్తారట. వెంటనే వెనుకనుండి అనే వ్యక్తి వారిని వేటాడుతూ దాడిచేసి వెనుక నుండి కత్తితో పొడవగా అందరి అనుచరులు తీసుకొని వెనుకనుండగా మరణించారు.

నిందితులు పరారీలో వున్నారు.

హైదరాబాద్‌లోని పాతబస్తీలో పోలీసు అని చెప్పి కార్పొరేటర్ అని చెప్పి నిరుద్యోగి కొడుకు మైనుద్దీన్ అనే వ్యక్తి కొడవలితో హత్య చేశాడు.

మైనుద్దీన్, యాదగిరి అనుపోదరులను పోలీసు ఈనెల వార్డుపరిధిలో కొంచెం డబ్బు అడుగగా, వాడు నిరాకరించారట. అప్పుడు పోలీసు వారిని కొట్టేయమన్నాడు చేశాడు.

ఈ రోజు తెల్లవారుజామున ఇంట్లో నిద్రిస్తున్న పోలీసుపై మైనుద్దీన్ కొడవలి దాడిచేసి తీవ్రమైన గాయాలు కలిగించినట్టు తెలుస్తున్నది.

పోలీసు అస్పత్రికి చేరుకొని చికిత్సలు తీసుకుంటుండగా మరణించినట్టు కర్నూలు జిల్లా కాంగ్రెసు కమిటీ మెమొరాండం ఇచ్చిన తరువాత ఈ త్రిందివారికి నియమించారు.

త్రికాళం—శ్రీ టి. ఎస్. నాయుడు, విజయనగరం—శ్రీ డి. వి. అప్పారావు, విశాఖపట్టణం—శ్రీ టి. పుల్లయ్య, తూర్పుగోదావరి శ్రీ మల్లాది స్వామి, పశ్చిమ గోదావరి—శ్రీ ఎన్. సూర్యప్రకాశరావు, కృష్ణా—శ్రీ ఎ. ఎస్. కృష్ణారావు, విజయవాడ, శ్రీ బలాపురం వెంకయ్య, ప్రకాశం జిల్లా, శ్రీ ఎమ్. అంజయ్య, నెల్లూరు—శ్రీ పి. వెంకటసుబ్బయ్య, హైదరాబాద్ నగరం, శ్రీ పి.వి.నరసింహారావు, హైదరాబాద్ జిల్లా—శ్రీ ఎన్. లక్ష్మీనారాయణ, హైదరాబాద్ జిల్లా—శ్రీ వి. సత్యనారాయణ, మహబూబ్‌నగర్ జిల్లా—శ్రీ టి. శివలింగం, బోధన్, మెదక్—శ్రీ శ్రీకాంతాచారి, ఖమ్మం—శ్రీ ఎస్. వెంకటేశం, కరీంనగర్—శ్రీ పి. వెంకటసుబ్బయ్య, అదిలాబాద్—శ్రీ టి. రామన్న, మహబూబ్‌నగర్—శ్రీ పి. చిదయ్య, అదిలాబాద్—శ్రీ ఎమ్. అచ్చన్న రావు, ఎల్లారెడ్డి—శ్రీ కె. శ్రీనివాస స్వామి, వరంగల్—శ్రీ ఎమ్. పిల్లయ్య, కరీంనగర్ జిల్లా—శ్రీ కొమ్ము నంకయ్యగారు.

రైలుకిందపడి ఒకని మృతి

("ఆంధ్రజ్యోతి" ప్రతినిధి)

హైదరాబాద్, జూన్ 6—తదితరవారం హైదరాబాద్ పరిసరాలలో ఒక వ్యక్తి రైలు క్రింద పడిపోయి మరణించాడు. ఆ రైలు పూర్లనుంచి హైదరాబాద్ వెడుతున్నది.

మృతుడిపేరిని ఎవరూ గుర్తుపట్టలేదు.

మరొకటి నూనెయిల్ ఉపగ్రహాల ప్రయోగం

మాస్కో, జూన్ 6— శాస్త్ర పరిశోధనలు జరుపుటకు రెండు ఉపగ్రహాలను సోవియట్ నిన్న ప్రయోగించింది. ఈ ఉపగ్రహాలు భూమి చుట్టూ పరిభ్రమిస్తూ, అక్కడి పరిస్థితులను పరిశీలించి సమాచారాన్ని పంపిస్తాయని టాస్ వార్తా సంస్థ ప్రకటించింది.

అంతరిక్షంలోని పరిధి అల్టిమేటానికి అధ్యయనం ప్రక్రియలను నిర్వహించేందుకు ప్రయోగాలను ఒక ఉపగ్రహం నిర్వహిస్తుంది.

మాస్కోకు తెలియజేసిన అంతరిక్ష పరిశోధనలు జరుపుతుంది. ఉపగ్రహం పరిశోధనలు జరుపుతుంది.

'ఉద్యోగుల నియామకంలో హరిజనులకు అన్యాయం'

పార్లమెంటరీ కమిటీకి రాష్ట్ర షెడ్యూల్డుకులాల సంక్షేమ సంఘం మెమొరాండం

హైదరాబాద్, జూన్ 6— దేశంలోని జీవనధారా సంస్థలలోను జాతీయం చేసిన బ్యాంకులలోను షెడ్యూల్డు కులాలకు, జాతులకు రిజర్వుచేసిన పోస్టుల ఉద్యోగాలు ఎలా కొట్టివేశారో "అధ్యయనమైన కారణాలతో" తెలియచేయవలసిందిగా ఆంధ్రప్రదేశ్ షెడ్యూల్డు కులాల సంక్షేమ సంఘం నేడు అడిగింది.

పార్లమెంటు సభ్యులు శ్రీ వి. రోదయ్య నాయకత్వాన షెడ్యూల్డు కులాల సంక్షేమం గురించి పార్లమెంటరీ కమిటీకి సమర్పించిన మెమొరాండంలో ఈ అంశాలను పేర్కొన్నారు. కేవలం విషయంలో ఎన్నికైన అభ్యర్థులను, కేవలం పొందిన తరువాత తగిన స్థాయికి చేరలేకున్న కారణంపై వారిని తొలగిస్తున్నట్టు ఆ మెమొరాండంలో పేర్కొన్నారు.

వివిధ ఉద్యోగాలను అభ్యర్థులను చేస్తున్నారు కు షెడ్యూల్డు కులాల, జాతుల ప్రతిపత్తులు కేంద్ర ప్రభుత్వ ఉద్యోగులు, కొందరు అగ్రహారేశ్వరులై కొట్టివేసిన ఘెరావ్ చేసిన సంఘటన పెడక్కడి సచివాలయంలో జరిగింది.

అధికారి తర్యకు విరుద్ధంగా ఉద్యోగులు నినాదాలు చేసిన తరువాత, మంత్రి ఉత్తర్వులు అమలుకు అధికారి అంగీకరించడంతో ఉద్యోగులు సంతృప్తులై వెళ్ళిపోయారు.

జిల్లా కాంగ్రెసు స్థాయిలో వెనుకబడిన తరగతుల విభాగాలు

("ఆంధ్రజ్యోతి" ప్రతినిధి)

హైదరాబాద్, జూన్ 6— ప్రదేశ్ కాంగ్రెసు అధ్యక్షులు శ్రీ విరిమాదవేని వెంకటరామయ్య, రాష్ట్ర స్థాయి వెనుకబడిన తరగతుల సంఘం కన్వీనరు శ్రీయుత ఇందుల నాగేశ్వరరావు జిల్లా కాంగ్రెసు కమిటీల వెనుకబడిన తరగతుల విభాగాలను ఈ త్రిందివారికి నియమించారు.

త్రికాళం—శ్రీ డి. ఎస్. నాయుడు, విజయనగరం—శ్రీ డి. వి. అప్పారావు, విశాఖపట్టణం నగరం—శ్రీ టి. పుల్లయ్య, తూర్పుగోదావరి శ్రీ మల్లాది స్వామి, పశ్చిమ గోదావరి—శ్రీ ఎన్. సూర్యప్రకాశరావు, కృష్ణా—శ్రీ ఎ. ఎస్. కృష్ణారావు, విజయవాడ, శ్రీ బలాపురం వెంకయ్య, ప్రకాశం జిల్లా, శ్రీ ఎమ్. అంజయ్య, నెల్లూరు—శ్రీ పి. వెంకటసుబ్బయ్య, హైదరాబాద్ నగరం, శ్రీ పి.వి.నరసింహారావు, హైదరాబాద్ జిల్లా—శ్రీ ఎన్. లక్ష్మీనారాయణ, హైదరాబాద్ జిల్లా—శ్రీ వి. సత్యనారాయణ, మహబూబ్‌నగర్ జిల్లా—శ్రీ టి. శివలింగం, బోధన్, మెదక్—శ్రీ శ్రీకాంతాచారి, ఖమ్మం—శ్రీ ఎస్. వెంకటేశం, కరీంనగర్—శ్రీ పి. వెంకటసుబ్బయ్య, అదిలాబాద్—శ్రీ టి. రామన్న, మహబూబ్‌నగర్—శ్రీ పి. చిదయ్య, అదిలాబాద్—శ్రీ ఎమ్. అచ్చన్న రావు, ఎల్లారెడ్డి—శ్రీ కె. శ్రీనివాస స్వామి, వరంగల్—శ్రీ ఎమ్. పిల్లయ్య, కరీంనగర్ జిల్లా—శ్రీ కొమ్ము నంకయ్యగారు.

'శాంతికృషిలో ముఖ్యఘట్టం'

సూయజ్ కాల్వపునఃప్రారంభంపై ఇందిర వ్యాఖ్య

న్యూఢిల్లీ, జూన్ 6— ఎనిమిది సంవత్సరాల క్రితం సూయెజ్ కాలువపై రాకపోకలు పునఃప్రారంభం కావడం శాంతి సాధన కృషిలో ముఖ్యగతి అని, దానివల్ల అంతర్జాతీయ వాణిజ్యానికి, ఆసియా, ఆఫ్రికా దేశాల ఆర్థిక వ్యవస్థలకు ప్రయోజనం చేకూరగలదని ప్రధాని శ్రీమతి ఇందిరా గాంధీ నేడు తమ అభిప్రాయం ప్రకటించారు.

ఈజిప్టు అధ్యక్షుడు అన్వర్ సాదాత్ పంపిన సందేశంలో ప్రధాని ఇలా పేర్కొన్నారు: సూయెజ్ కాలువ పునర్నిర్మాణ పనులు పూర్తయినందుకు రెండు పురస్కరించుకుని ఇక్కడ ఈ ప్రదేశాలు ఇప్పుడు కృషిలో ఇదొక ప్రధాన మైలురాయి. ఈజిప్టు ప్రజలకు నా శుభాకాంక్షలు. నా పట్ల మీకు ఉన్న అభిమానానికి, ఆప్యాయతకు నా కృతజ్ఞతలు. ఆఫ్రికా, ఆసియా దేశాల ఆర్థిక వ్యవస్థలకు ప్రయోజనం చేకూరగలదని."

ఇజ్రాయెల్ హర్షం

యెరూసలేం, జూన్ 6—సూయెజ్ కాలువ పునర్నిర్మాణం పునఃప్రారంభంపట్ల హర్షం ప్రకటిస్తూ యెరూసలేంలో పత్రికలతో ప్రధాన దేశాలన్నిటికీ అవి ప్రయోజనకరమని ఇజ్రాయెల్ ఎదురుచూస్తోందని పేర్కొన్నది.

ఈ అభిప్రాయాలన్నిటినీ ఎలా పరుచుకుని ఎంతగానో ప్రయోజనకరమని ఇజ్రాయెల్ ఒక నోటిలో ఎంచగలదన్న నమ్మకాన్ని వ్యక్తపరచింది.

విజయవాడలో ఇళ్ళ పన్ను తగ్గించాలని ముఖ్యమంత్రికి విజ్ఞప్తి

("ఆంధ్రజ్యోతి" ప్రతినిధి)

హైదరాబాద్, జూన్ 6—మాజీ కేంద్ర మంత్రి డాక్టర్ కె.ఎల్. రావు నాయకత్వాన విజయవాడ రోడ్ చేయక్క అనాథ సమితి ప్రతినిధివర్గం నిన్న ముఖ్యమంత్రి శ్రీ జలగం వెంగళరావును కలుసుకున్నది.

విజయవాడ పట్టణంలో ఇళ్ళపైనున్న పన్ను తగ్గించాలని ప్రతినిధివర్గం ముఖ్యమంత్రికి విజ్ఞప్తి చేసింది.

ఇటీవల చేసిన రివిజన్ వల్ల ఇంతకుముందు కన్నా పదిరెట్లు పన్ను పెరిగిందని తాము ముఖ్యమంత్రికి వివరించారు.

ప్రతినిధివర్గంలో డాక్టర్ టి. వి. ఎస్. తులసిరావు, మంత్రి శ్రీ అనిశెట్టి రాజారావు, శ్రీ మద్దిల శ్రీరామమూర్తి ప్రభృతులు ఉన్నారు.

కొంతమంది ఎ. డి. ఎం. కె. నాయకులపై చర్య

ముఖ్యమంత్రి శ్రీ కరుణానిధి ప్రకటన

మదురై, జూన్ 6—దౌర్జన్యాలను పురిగొల్పే ప్రసంగాలు చేశారనే ఆరోపణలపై కొందరు అన్నా డి. ఎం. కె. నాయకులపై చర్యలు తీసుకోవాలని రాష్ట్ర ప్రభుత్వం ఆలోచిస్తున్నదని ముఖ్యమంత్రి శ్రీ కరుణానిధి నిన్న చెప్పారు.

ఇక్కడి ఎర్రగా పిలేడులో ముఖ్యమంత్రి శ్రీ కరుణానిధి రెండు ప్రసంగాలను ఉపన్యసించారు. వాటిలో ఒక ప్రసంగంలో ముఖ్యమంత్రి విమర్శిస్తూ జడి చేస్తామని అన్నా డి.ఎం.కె. నాయకులకు బెదిరించారు. మరొక ప్రసంగంలో ముఖ్యమంత్రి తన లేఖిస్తామని ఆ పార్టీ వారు చేయడం మరొకరు చెబుతారు.

తమ (శ్రీ కరుణానిధి) రాష్ట్రంలో ప్రశాంతంగా తరగడానికి వీలులేకుండా చేస్తామనటంతో కలత అన్నా డి.ఎం.కె. నాయకులు దూకుడు పోయారని శ్రీ కరుణానిధి చెబుతూ ప్రజాస్వామ్యంలో ఈ రకం బెదిరింపులను ఎలా అనుమతిస్తారని అన్నారు.

లెక్చరర్ల స్కేళ్ళు : రాష్ట్ర ప్రభుత్వానికి విజ్ఞప్తి

("ఆంధ్రజ్యోతి" ప్రతినిధి)

హైదరాబాద్, జూన్ 6— యూనివర్సిటీ గ్రాంట్స్ కమిషన్ ఇటీవల రాష్ట్ర ప్రభుత్వానికి అందించిన సహాయాన్ని దృష్టిలో పుంచుకొని లెక్చరర్లకు రు.1,000—1700 స్కేలును, ప్రిన్సిపాల్స్‌కు రు. 1200—1900 స్కేలును ఇచ్చే విషయాన్ని పరిశీలించాలని ప్రభుత్వ కళాశాల గెజిటెడ్ టీచర్ల సంఘం నేడు రాష్ట్ర ప్రభుత్వానికి విజ్ఞప్తి చేసింది.

సంఘ కార్యవర్గం విన్న ఇక్కడి అత్యవసర సమావేశం జరిపి ఈ విజ్ఞప్తి చేసింది.

బస్సు ప్రమాదంలో 30 మంది మృతి

మంగళూరు, జూన్ 6— బెంగుళూరు నుంచి వెళుతున్న టూరిస్టు బస్సు మంగళూరుకు దగ్గర నేడు ఉదయం సంభవించిన ప్రమాదంలో 30 మంది గాయపడ్డారు.

గాయపడినవారిలో నలుగురిని అసుపత్రిలో చేర్చారు, మిగిలినవారిని ప్రథమ చికిత్సచేసి పంపివేశారు.

ఆ బస్సులో 45 మంది ప్రయాణిస్తున్నారు.

క్రూడాయిల్ ధర 35 శాతం పెంచడం అవసరం

ఇరాన్ ప్రభుత్వ ఉన్నతాధికారి ప్రకటన

టెహరాన్, జూన్ 6— ప్రపంచంలో ధరను 30 నుండి 35 శాతం దాకా పెంచాలని ఇరాన్ సెంట్రల్ బ్యాంకు గవర్నర్ నేడు పేర్కొన్నారు.

ఆయిల్ కొనుగోలుదారులు ఎగుమతులను తగ్గించుకుంటున్నప్పటికీ ఇరాన్ సెంట్రల్ బ్యాంకు గవర్నర్ మహమ్మద్ యజ్దాన్ పోల్గా పేర్కొన్నారు.

సంవత్సర పారిశ్రామిక రేటు ఆయా ప్రధాన్యతలను అమలుపరుచుకోవడంలో విఫలమైనందున ఇరాన్ నిస్సహాయ స్థితిలో ఉన్నదని ఆయన అన్నారు. ఎంతమేరకు పెంచాలని అనుకొంటున్నది ఆయన వివరం చేయలేదు.

వచ్చే నోపెంబరాదుంచి గబర్ రాజధాని లైబీరియాలో పెట్రోలియం ఎగుమతి దేశాల సంఘం మంత్రుల స్థాయి సమావేశం పెరిగినదని అయన వివరించారు.

జనపనార పరిశ్రమకు రాయితీ

న్యూఢిల్లీ, జూన్ 6— కిలోకు ఒక పైసా చొప్పున ఎత్తివేయడం ద్వారా జనపనార పరిశ్రమను పెట్టుబడి రాయితీని ప్రభుత్వం తిప్పివేసింది.

ప్రధాని ఢిల్లీ రాక

న్యూఢిల్లీ, జూన్ 6— ప్రధాన మంత్రి ఇందిరా గాంధీ గురువారం ఎన్నికల వర్గీకరణ ముగిసిన తరువాత నేడు రాత్రి అహ్మదాబాద్ నుంచి ఇక్కడికి తిరిగి వచ్చారు.

మంత్రి శ్రీ టి. అంజయ్య

హైదరాబాద్, జూన్ 6— రాష్ట్ర కార్మిక శాఖ మంత్రి శ్రీ టి. అంజయ్య రేపు రామగుండం ఎరువుల కర్మాగారాన్ని సందర్శిస్తారు. ఈ సందర్భంగా ఆయన కార్మికులతో మాట్లాడుతారు.

తూర్పు ఢిల్లీ రాక

న్యూఢిల్లీ, జూన్ 6— ప్రధాన మంత్రి శ్రీమతి ఇందిరా గాంధీ గురువారం ఎన్నికల వర్గీకరణ ముగిసిన తరువాత నేడు రాత్రి అహ్మదాబాద్ నుంచి ఇక్కడికి తిరిగి వచ్చారు.

శ్రీ చొక్కారావు నివర్గ

(1 వ పేజీ తరువాయి)

వాణిజ్య వ్యాప్తిని పొగాకు పన్నుకు పూర్తిగా పొగాకు పండించే రైతులకు అన్యాయం జరుగుతున్నట్టు తెలియవస్తున్నదని. ఈ పరిస్థితి మన రాష్ట్రంలో నే కాకుండా, ఇతర రాష్ట్రాలలో కూడా వస్తున్నదని. ఈ అంశాలపట్ల దృష్టి సారించాలని, అక్రమ పద్ధతులను అరికట్టాలని అన్నారు.

గత సంవత్సరం కొనుగోలు చేసిన పొగాకుకు ఇంతవరకు రైతులకు సంపూర్ణ చెల్లింపులేదని తెలుస్తున్నదని. ఈ పరిస్థితి ఎన్నాళ్లకు అరికట్టడంలో పొగాకు బోర్డుతో వాటు. పొగాకు అభివృద్ధి మండలికూడా ప్రధాన బాధ్యత వున్నదని ఆయన హెచ్చరించారు.

పొగాకు రైతులకు సరైన ధర ఇప్పించడంలో మరి, వ్యాపారులపై ఆధారపడి ఆధారపడి కార్యనిర్వహణలోను పొగాకు అభివృద్ధి మండలి పాత్ర హెచ్చుగావుండాలని ఆయన అన్నారు.

పొగాకు ఎగుమతికి అవసరమైతే ప్రైవేటు రంగంతోబాటు ప్రభుత్వ వాణిజ్య సంస్థ ద్వారా కూడా కృషి జరుగాలని శ్రీ చొక్కారావు సూచించారు.

ఈ సంవత్సరం రాష్ట్రంలో 1,60,000 హెక్టార్లలో పొగాకు పండించారు. గత రకం ఎర్ర నేలలు 90 వేల ఎకరాలలో కూడా పొగాకు పండు పండించారని అన్నారు.

పొగాకు ఉత్పత్తికి పెట్టుబడులు, కేంద్ర, రాష్ట్ర ప్రభుత్వాలు వివిధకారణాలు అనుకూలమైనవి. పొగాకు విషయంలో ప్రపంచంలో మనదేశానికి మూడవ స్థానం వుందని శ్రీ చొక్కారావు అన్నారు.

మన దేశంనుంచి సిగరెట్లు ఎగుమతి అయితే వర్జీనియా పొగాకులో 40 శాతం మన రాష్ట్రంనుంచి ఎగుమతి అవుతున్నదని. పొగాకు పంట అభివృద్ధికి రైతులకు గిట్టుబాటు ధర కలించేందుకు తగిన చూపులు పొగాకు అభివృద్ధిమండలి చేయాలని శ్రీ కేవయ్య సూచించారు.

ఈ సమావేశానికి ముందు పొగాకు అభివృద్ధి మండలి చైర్మన్ శ్రీ ఎ. పి. కేవయ్య అధ్యక్షత వహించారు. రైతులకు గిట్టుబా

నిజామాబాద్‌లో పోస్ట్ గ్రాడ్యుయేట్ తరగతులు

వచ్చే విద్యా సంవత్సరంనుంచే ప్రారంభం

("ఆంధ్రజ్యోతి" విలేకరి)

నిజామాబాద్, జూన్ 6— ఇక్కడ పోస్టుగ్రాడ్యుయేట్ తరగతులను వచ్చే విద్యా సంవత్సరంనుంచే ప్రారంభించడానికి ప్రభుత్వం నిర్ణయించినదని, ప్రారంభించబోతున్నట్లు ఎం. ఏ., ఎం. కాం., బి.ఎడ్ తరగతులను ఏర్పాటుచేస్తున్నారు.

ఉస్మానియా యూనివర్సిటీ వైస్ చాన్సలర్ శ్రీ జగన్మోహనరెడ్డి ఇక్కడికి నిజామాబాద్‌ను సందర్శించనున్నారు.

శక్తినగర్‌లోని నిజాం ఇంజనీరింగ్ కాలేజీగా త్వరలోనే ఉస్మానియా కాలేజీ గ్రీన్ కాలేజీగా తీర్చబడుతుందని తెలియవచ్చింది.

డిగ్రీ పరీక్షలు

నిజామాబాద్, జూన్ 6— ఉస్మానియా విశ్వవిద్యాలయం బి. ఎ., బి. ఎస్. సి., బి.కాం., పార్టు-II పరీక్షలు ఇక్కడి మూడు సెంటర్లలో 00 కాంం అభ్యర్థులు హాజరైనట్లు తెలియవచ్చినది.

కామారెడ్డిలోనున్న ఇద్దరు విద్యార్థులను మట్టుకు హాజరైనట్లు ఎంపికైనారు.

ఇంకనరిమ ఎటువంటి అవాంతరాలు లేకుండా జరుగలేదు.

నవీన్ సెంట్రల్‌వద్ద గట్టి బందోబస్తు వున్నది.

గత వారం జరిగిన పార్ట్—I పరీక్షలకు ప్రభుత్వ గిరిజన కాలేజి సెంటర్ అభ్యర్థులు పరీక్షలకు హాజరైనట్లు తెలియవచ్చింది.

గుంటూరు-నంద్యాల ప్యాసెంజరు రైలు

డోన్‌వరకు పొడిగింపుకు సూచన

("ఆంధ్రజ్యోతి" విలేకరి)

నంద్యాల, జూన్ 6— హైదరాబాద్ మంచి ఇటీవల ప్రారంభించిన వెంకటాద్రి ఎక్స్‌ప్రెస్, నైట్ రాత్రి తొమ్మిది గంటలకు ప్రయాణం జంక్షన్‌కు చేరుకొంటుంది.

గుంటూరునుంచి వస్తుంటే రైలు నంద్యాలకు సాయంత్రం ఆరు గంటలకు చేరి ఇక్కడే ఆగిపోతున్నది.

గుంటూరు-నంద్యాల రైలును నంద్యాల మంచి పొడిగిస్తే రాత్రి తొమ్మిది గంటలకు ప్రయాణం చేయుకొనగలదు.

ఈ సమస్యయం వలన ఈ ప్రాంతం ప్రజలేకాక గుంటూరు ప్రాంతం ప్రయాణీకులు వెంటనే ఎక్స్‌ప్రెస్ ద్వారా చేరవచ్చు, లెంగిబాబు హైదరాబాదుకు ఎంతో అసౌకర్యం కలగకుండా ఏర్పడగలదు.

ప్రభుత్వం దానిని పరిశీలించి వెంటనే తగు చర్యలను గైకొనవలసిందిగా స్థానిక రోటరీ క్లబ్ సభ్యులు విజ్ఞప్తి చేశారు.

కడప, ప్రొద్దుటూరులో స్టైపెండరీ మేజిస్ట్రేట్ కోర్టులు

మంత్రి అనిఫ్‌పాషా ప్రకటన

కడప జూన్ 6— కడప, ప్రొద్దుటూరు పురపాలక సంఘాలకు పన్నులకు వెబ్ స్టైపెండరీ అధికారులుగా స్టైపెండరీ మేజిస్ట్రేట్ కోర్టులను ఆంధ్రప్రదేశ్ ప్రభుత్వం త్వరలో మంజూరుచేస్తుందని లా, జైళ్ళ శాఖల మంత్రి శ్రీ అనిఫ్‌పాషా ఇక్కడ ఇక్కడ చెప్పారు. కడపలోని సబ్‌జైలు స్థాయిని ప్రభుత్వం జిల్లా జైలుగా పెంచుతుందని, రాష్ట్రంలోని సబ్‌జైళ్ళు జిల్లా జైళ్ళన్నింటిని జైళ్ళ ఇన్‌స్పెక్టర్ జనరల్ పరిపాలనాధికారంలోకి తీసుకువస్తారని కూడా మంత్రి చెప్పారు. ఆ విధంగా జుడిషియల్ సెకండ్‌క్లాస్ మేజిస్ట్రేట్లనాధ్యాలకు కొంత తగ్గుతుందని మంత్రి వివరించారు.

కమలాపురం పంచాయతీబోర్డు అధ్యక్షుడు, పట్టణాన్ని చేసిన సన్మానానికి సమాధానంగా చెబుతూ మున్సిఫ్ మేజిస్ట్రేట్ పదవి కాన్ని గుంటూరు, చిత్తూరు, కడప జిల్లాలలో ఇంతవరకు ప్రభుత్వం అమలుజరిపలేదన్నారు. ఈ జిల్లాలలో ఆ పదవికాన్ని అమలుజరిపినప్పుడు కమలాపురం పంచాయతీ కోరినట్లు అక్కడ మున్సిఫ్ మేజిస్ట్రేట్ కోర్టును ఏర్పాటుచేసే సంగతిని తప్పక పరిశీలిస్తానని మంత్రి శ్రీ అనిఫ్ పాషా అన్నారు.

సభకు శాసనసభ్యుడు శ్రీ ఆర్. నీలకాంతయ్య అధ్యక్షతవహించారు. రాయచోటి శాసనసభ్యుడు శ్రీ మహమ్మద్ హనీఫ్, కమలాపురం పంచాయతీ అధ్యక్షుడు శ్రీ వి.వి. సుబ్బారెడ్డి, శ్రీ ఎం. సుబ్రహ్మణ్యం ప్రసంగించారు.

హైదరాబాద్‌కు వచ్చిన డాక్టర్లు సర్వశ్రీ రంగనాథరావు, దశరథరామారెడ్డి, ఎం. నాగరాజారావు, వ్యాస నారాయణ్ పెక్కు వ్యాధులు గురించి ఉపన్యసించారు.

ఆపోలియేషన్ గౌరవ కార్యదర్శి డాక్టరు అల్లోపాథీ వైద్యాలు, వైద్యపరిజ్ఞానంతో సమావేశం ముగిసినది.

సంద్యాలలో భీమా ఏజెంట్లకు సన్మానం

సంద్యాల, జూన్ 6— ఎంత ఎక్కువ మొత్తాన్ని జీవితభీమా చేయించడానికి కాక, ఎంత ఎక్కువమంది ప్రజలను జీవితభీమా రక్షణ పరిధిలోకి తీసుకు రాగలిగాము నే దేశంలో భీమా ఏజెంట్లు కృషి చేయవలసి నది ఆంధ్రప్రదేశ్ జనరల్ మేనేజరు శ్రీ వి.వి. సుబ్బయ్య ఇటీవల స్థానిక జీవితభీమా శాఖ కార్యాలయంలో జరిగిన భీమాఏజంట్లసదస్సులో, 1974-75లో అత్యధికంగా భీమా వ్యాపారం చేసిన ఏజంట్లు సన్మాన సభలో అభినందించారు.

సభకు సంద్యాల జీవిత భీమా శాఖ కార్యాలయం శాఖాధిపతి శ్రీ ఎం.ఎస్. ఆదార్య అధ్యక్షత వహించారు. సహాయ అధిపతి శ్రీ ఎస్. టి. వి. ఎస్. గుప్తా స్వాగతం పలికారు.

గత సంవత్సరం అయిదు లక్షల రూపాయలకుపైగా వ్యాపారం చేసిన ఏజంట్లను శ్రీ వి.వి. సుబ్బయ్య సత్కరించారు.

గత ఆర్థిక సంవత్సరంలో 60 లక్షల రూపాయల వ్యాపారంచేసిన డెవలప్‌మెంట్ అధికారుల అత్యగ్రతకు చెందిన శ్రీ జి. నారాయణరావును, మార్కాపురానికి చెందిన శ్రీ కె. రాజమోహనరావును ఈ సందర్భంగా సత్కరించారు.

సభకు జీవితభీమా ఏజంట్లు శ్రీ గ్రంథం వెంకటరెడ్డి, శ్రీ కె.సి. హెచ్. వెంకటసుబ్బయ్య కూడా మాట్లాడారు. జీవిత భీమా సీనియర్ శ్రీ ఎం. రామసుబ్బారెడ్డి వందన వాదకంతో సభ జయప్రదంగా ముగిసినది.

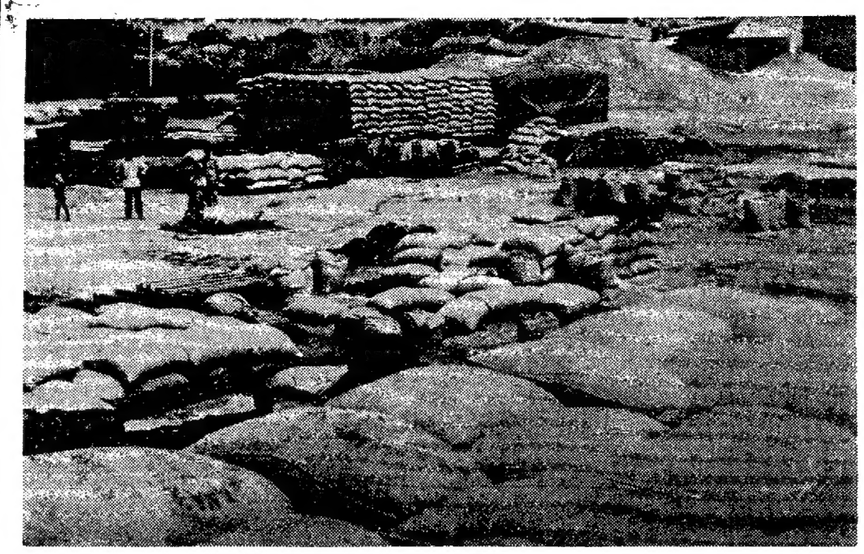

నల్లగొండ జిల్లా హుజూరునగర్ సహకార రైసుమిల్లు ఆవరణలో భద్రత లేకుండా చేలాది బస్తాల ఆహారధాన్యాలను వుంచినందున, నష్టపోయినవాటిని ఈ ఫొటోలో చూడవచ్చు

లెవీ రూపంలో సేకరించిన ధాన్యంపట్ల అధికారుల అశ్రద్ధ

("ఆంధ్రజ్యోతి" విలేకరి)

హుజూరునగర్, జూన్ 6— నల్లగొండజిల్లా హుజూరునగర్ తాలూకాలో లెవీరూపంలో వసూలుఅవుతున్న ఆహార ధాన్యాలను పరిరక్షణపద్ధతిలో భద్రపరచ వలసిన చేలాది బస్తాలు దెబ్బతింటున్నాయి.

ఎండకు ఎండి, వానకు తడుస్తూ నిరుపయోగమైన స్థితికి గురిఅవుతున్నా.

ఆహార ధాన్యాలను భద్రపరచడంలో ప్రభుత్వం చూపుతున్న అలక్ష్యానికి నిదర్శనం వాటిని తరిలిస్తున్న రైతాంగం ఏవగించుకుంటున్నారు.

రైతుల నుంచి కర్కశంగా వసూలు చేస్తున్న ధాన్యాన్ని నిర్లక్ష్యం చేస్తున్న ధోరణి. వందలాది బస్తాలు తడిసి మొక్క మొలవడం ప్రజానీకంలో అసహనాన్ని సృష్టిస్తున్నది.

కొన్నిచోట్ల కట్టి వున్న బస్తాలలో నాటుగిన ఎండు పరుగు తమపిస్తున్నది.

ఎలకలు కొన్ని బస్తాలను చెడగొడుతున్నాయి.

చెడిపోయి ధాన్యాన్ని ఎండబెట్టడం కాని, దాగుబేయడం కాని చేయడంలేదు.

కనీసం పరదా చేసి ప్లాస్టిక్ పరదాలను సమకూర్చి బస్తాలు మీద తడిసి భద్రతా ధాన్యాలను రైతాంగ పోషణంతో ప్రజలు విస్తుపోతున్నారు.

రాయలసీమ ప్రాంతంలో మహిళలకు పాలిటెక్నిక్

త్వరలో ఏర్పాటుకు ముఖ్యమంత్రి సమ్మతి

("ఆంధ్రజ్యోతి" విలేకరి)

తిరుపతి, జూన్ 6—తిరుపతి పద్మావతీ విద్యాలయ ప్రాంతంలో మహిళా పాలిటెక్నిక్‌ను ఏర్పాటుచేయాలనైతే వెంటనే ఉత్తర్వులు గైకొనగలనని ముఖ్యమంత్రి శ్రీ వెంగళరావు హామీ ఇచ్చారు.

నెల్లూరుజిల్లా పర్యటన ముగించుకొని విన్న రాజధానికి వెళ్ళేముందు ముఖ్యమంత్రి ఈ హామీ ఇచ్చారు.

రాయలసీమలో మహిళా పాలిటెక్నిక్ లేకపోవడం వల్ల, ఆయా ప్రాంతాల పత్రికలు ప్రచారం ఇతర ప్రాంతాలు పాలిటెక్నిక్‌లలో సీట్లు దొరకక ఈ ప్రాంతపు బాలికలు ఎదుర్కొంటున్న ఇక్కట్లను వివరించారు ముఖ్యమంత్రి దృష్టికి తేగా ఆయన ఈ హామీ ఇచ్చి, ఈ పాలిటెక్నిక్‌కు విధులను సమకూర్చే విషయంలో టి. టి. డి. అధికారులతో తర్జనభర్జనలు జరుపగలనని కూడా అన్నారు.

ముఖ్యమంత్రి ఈ నెల 15వ తేదీన చిరంజీవి నగర్‌లో జరిగే చిత్తూరు జిల్లా కాంగ్రెస్ కార్యకర్తల సమావేశంలో పాల్గొనేటి ప్రసంగిస్తారు. ఈ నెల 30వ తేదీన చిత్తూరు సహకార ఉద్యోగ స్థాపకి కలుస్తారని చెప్తారు.

తిరుపతి జనరల్ ఆస్పత్రిలో ఏర్పడిన మందిపిటి కొరత విషయాన్ని కన్న వచ్చిన వెంటనే ప్రముఖుల తన దృష్టికి తేగా ఈ విషయంలో అన్ని ఏర్పాట్లు జరుగగలవని ముఖ్యమంత్రి హామీ ఇచ్చి ఈ విషయాన్ని వెంటనే పరిశీలించవలసిందిగా జిల్లా కలెక్టర్‌ను ఆదేశించారు.

చిత్తూరు, కుప్పంలో అగ్నిప్రమాద బాధితుల సహాయార్థం ముఖ్యమంత్రి అయిదేసి వేల రూపాయలను అందచేశారు.

తన పర్యటన సందర్భంగా వచ్చిన పత్రికా విలేకరులతో బృందం ప్రమాదానికి గురయి నందుకు ఆయన తన సానుభూతిని వ్యక్తం చేశారు.

శాసనసభ్యులు శ్రీ అమర్‌నాథ్‌రెడ్డి, శ్రీ దాస్, మాజీ శాసనసభ్యులు శ్రీ బాదమువిరెడ్డి, శ్రీ ఈశ్వరరెడ్డి, శ్రీ గోపాల నాయుడు, జిల్లా పరిషత్ అధ్యక్షులు శ్రీ రామస్వామిరెడ్డి ప్రభృతులు ముఖ్యమంత్రిని విన్న కలుసుకున్నారు.

'పలకల పరిశ్రమకు ప్రోత్సాహం'

శ్రీ పెండేకంటి వెంకటసుబ్బయ్య విజ్ఞప్తి

("ఆంధ్రజ్యోతి" విలేకరి)

మార్కాపురం, జూన్ 6—పలకల పరిశ్రమ అభివృద్ధికి కావలసిన సౌకర్యాలన్నింటిని రాష్ట్రప్రభుత్వం ఏర్పాటుచేయాలని, అదనంగా పలకలను కేటాయించడంద్వారా శ్రీశైలం ప్రాజెక్టు నిర్మాణాన్ని అయిదవ పంచవర్ష ప్రణాళిక కాలంలో పూర్తి చెయ్యాలని పార్లమెంటుసభ్యుడు శ్రీ పెండేకంటి వెంకటసుబ్బయ్య ఇటీవల ఇక్కడ అన్నారు.

మార్కాపురం పలకల పరిశ్రమ యజమానులు చేసిన సన్మానానికి సమాధానంగా శ్రీ వెంకటసుబ్బయ్య పైవిధంగా అన్నారు. సభకు శ్రీ పి. సుబ్బయ్య అధ్యక్షత వహించారు.

చిన్న, పెద్దవి మొత్తం 132 ప్రాజెక్టులు నిలిచిపోయింది కాంట్రాక్టర్లకు గడువు దాగామ త్వరగా పరిష్కారంచేసుకోవాలని, ఈ రంగాలలో పక్షపాతం అలవర్చుకున్న కొద్దీ వాటి నిర్మాణం ఖర్చు ఇంకా పెరుగుతుందని శ్రీ వెంకటసుబ్బయ్య తమ ప్రసంగంలో వివరించారు.

పలకలను రవాణాచేయడానికి ఏలుగా దారిన్ని వ్యాగన్‌లను సప్లయిచేయాలని, తరచు విద్యుత్ సప్లయి ఆగిపోకుండా శ్రద్ధ వహించడం అవసరమనికూడా ఆయన పేర్కొన్నారు.

శ్రీ పెండేకంటి వెంకటసుబ్బయ్య పలకల పరిశ్రమ అభివృద్ధికి చేసిన కృషిని ప్రశంసిస్తూ కొనసాగుతున్నారు శ్రీ నారపరెడ్డి, జిల్లా పరిషత్ వైస్-చైర్మన్ శ్రీ భాస్కరరెడ్డి, వై. నారింకయ్య ప్రసంగించారు.

శ్రీశైలం మూడు కొత్త పరిశ్రమలు స్థాపించడానికి కేంద్ర ప్రభుత్వం లైసెన్సులను మంజూరు చేసినట్టు కొట్టాయం వార్త.

పుత్తూరు చేరువలోని కైలాసనాథ కొన జలపాతం

యాత్రా కేంద్రంగా అభివృద్ధిచేసే సంకల్పం

చిత్తూరు, జూన్ 6—చిత్తూరు-మద్రాసు రోడ్ మీద పుత్తూరుకు 12 కిలోమీటర్ల దూరంలోని, నిర్మానుష్యమైన అడవి కైలాసనాథ కోన జలపాతం అమితమైనదని సుందరమైన రాష్ట్రంలో నుంచి కూడా వేలాది యాత్రికులను ఆకర్షిస్తున్నది.

110 అడుగుల ఎత్తునుంచి ఆకుపచ్చటి వృక్షాల మధ్య పడుతున్న ఈ జలపాతం చిత్తూరుకు పశ్చిమాన ఉన్న ఈ జలపాతం ఇటీవల ఇక్కడి ప్రజానీకాలు కలవరపెడుతూ అధికప్రాయం వున్నది.

అప్పుడప్పుడు కలిగించే ప్రకృతి దృశ్యాలున్న కారణాలను, ముఖ్యంగా అక్కడికి వెళ్ళేటప్పుడు కనుక ఆ జలపాతాన్ని టూరిస్టు కేంద్రంగా అభివృద్ధిచేసే సంకల్పం ప్రభుత్వం శ్రద్ధగా పరిశీలిస్తున్నది.

యాత్రా పరిక్షేత్రం డైరెక్టరు శ్రీ మహారాజ్‌కిరన్, జిల్లా పౌర సంబంధాల శాఖాధికారిని వెంట పెట్టుకుని ఇటీవల అక్కడికి వెళ్ళి వచ్చారు. యాత్రా కేంద్రంగా దాన్ని అభివృద్ధిచేసే అవకాశాన్ని వారు పరిశీలించారు.

అక్కడి ఒక అతిథి గృహాన్ని, మంచి పాన్ని విస్తరించుకుంటున్నారు.

పడమానుగ్రామంలో ధాన్యాలస్వాధీనం

మహబూబ్‌నగర్, జూన్ 6— నిరసన సప్లయిస్ శాఖ ప్రత్యేక తహసీల్దారు శ్రీ ఎం. బాలయ్య, డిప్యూటీ తహసీల్దారు శ్రీ రామారావు వారి కర్నూలు శాఖాధికారి పడ్డమాను గ్రామంలో శ్రీ పి.హెచ్. బుచ్చయ్య, కె. శంకరయ్య కిరాణా దుకాణాల నుంచి 177 బస్తాల ధాన్యం, 19 క్వింటాళ్ళ పిండి, 3 క్వింటాళ్ళ రాగులు స్వాధీనం చేసుకున్నారు. ఆహార ధాన్యాల నిలువలకు సిద్ధంగా ఆ ఆహార ధాన్యాలను ఆ వర్తకులు దాచి పెట్టారు. అధికారులు వాటిని వారి కర్నూలు వర్తకాల మార్కెటింగ్ సొసైటీకి ఇచ్చారు.

కాకినాడలో మెహర్ శరణాలయానికి శంకుస్థాపన

("ఆంధ్రజ్యోతి" విలేకరి)

కాకినాడ, జూన్ 6— ఇండియాలో వృద్ధులకు రాజకీయాలు చాలా ఆసక్తిగా తయారయాయని, మన దేశ కేంద్రం వంటి నైతిక సంస్థలు వాటిని కుదురుగా చూపించాయని, ప్రజలను నైతిక, సత్ప్రవర్తన వైపు నడిపించవలసిన బాధ్యత కలదని ఆంధ్రలో జయప్రకాశ్ ఉద్యమం కన్వీనరు శ్రీ తెన్నేటి విశ్వనాథం ఇక్కడి ఉద్ఘాటించారు. అవతార్ మెహర్‌బాబా శరణాలయానికి శంకుస్థాపన సందర్భంలో జరిగిన సభకు అధ్యక్షత వహిస్తూ శ్రీ విశ్వనాథం పై విధంగా ఉద్ఘాటించారు.

ఆంధ్ర విశ్వవిద్యాలయం ఉపాధ్యక్షుడు శ్రీ ఎమ్.ఆర్. అప్పారావు సభకు ప్రారంభిస్తూ, అవతార్ మెహర్‌బాబా తమ కలను మన్నించినందుకు తనకు కలిగిన ఆనందాన్ని వివరించారు.

మాజీ ప్రధానంలో మెహర్‌బాబా కీర్తించారు. మండపేట నివాసి శ్రీ పుత్తుకాయల ఎర్రాజు మెహర్ శరణాలయానికి శంకుస్థాపన చేశారు.

శ్రీ కె.సి. సుబ్రహ్మణ్యం మెహర్ ప్రార్థనలు జరిపారు.

ఆంధ్ర విశ్వవిద్యాలయంలో రీడరు శ్రీ వి.వి. నాయుడు ప్రసంగించారు.

ఈ సందర్భంగా పూర్వపు బాలాంత్రపు వత్సలానాయణరావు-ఇర్వుటి స్వామి వత్సల ప్రకాష్ ఉదాహరణ 71 వ జన్మదినోత్సవం జరిగింది.

విజయవాడ ఆకాశవాణి డైరెక్టరు శ్రీ బాలాంత్రపు రజనీకాంతరావు, ప్రముఖ కవి శ్రీ దేవులపల్లి కృష్ణశాస్త్రి, శ్రీ కొప్పర్తి లింగరాజు ప్రభృతులు సభలో పాల్గొన్నారు.

పిల్లలమర్రిలో 'బుద్ధాలయం'కు శంకుస్థాపన

మంత్రి శ్రీ మహేంద్రనాథ్‌చే

("ఆంధ్రజ్యోతి" ప్రతినిధి)

హైదరాబాద్, జూన్ 6— మహబూబ్‌నగర్ జిల్లా పిల్లలమర్రిలో "బుద్ధాలయం"కు మార్కెటింగ్ శాఖ మంత్రి శ్రీ మహేంద్రనాథ్ ఈ నెల వల్లు శంకుస్థాపన చేశారు.

ఈ దేవాలయం నిర్మాణానికి అహ్లాదం కలిగించే ప్రకృతి దృశ్యాలున్న స్థలాన్ని ఎంచుకున్నందుకు అధికారులను మంత్రి ప్రశంసించారు.

పిల్లలమర్రిలో నిర్మిస్తున్న పూలవనం శాఖ మ్యూజియమును మంత్రికి జిల్లా కలెక్టరు శ్రీ కె.వి. వాంఖెడే చూపించారు.

ఆ గ్రామంలో శివాలయానికి కూడా మంత్రి శంకుస్థాపన చేశారు.

ఆ సందర్భంగా జరిగిన సభకు జిల్లా పరిషత్ చైర్మన్ శ్రీ కె.కె. రెడ్డి, ప్రభృతులు వచ్చారు.

నల్గొండ జిల్లాలో 1,20,200 హెక్టార్లలో అధిక రాలుబడి సాగు

జిలా కలెక్టరు వివరణ

నల్గొండ, జూన్ 6—నల్గొండ జిల్లాలో 1,20,200 హెక్టార్లలో అధిక రాలుబడి వరి సంగడాలను వేయాలని నిర్ణయించామని ఇటీవల జరిగిన సమావేశంలో జిల్లా కలెక్టరు శ్రీ పి.వి. పరియమ్మ వివరించారు.

6,160 మెట్రిక్ టన్నుల విత్తనాలను, 6,412 మెట్రిక్ టన్నుల రసాయనిక ఎరువులను పంపిణీచేశారని ఆయన జిల్లాలోని రాయితీ ఆఫీస్ వద్ద కాలానికి కొలాబాదు సంతృప్తికరంగా ఉన్నదన్నారు. 1974-75లో చిన్న పిటిసన్లు అభివృద్ధి కార్యక్రమానికి 4,40,000 రూపాయలను మంజూరు చేశారనీ కలెక్టరు చెప్పారు.

వ్యయం ఉపాధికల్పన పథకాన్ని సంగతి ప్రస్తావించింది. ఇంతవరకు 68.14 లక్షల రూపాయలు ఖర్చయ్యే 418 పథకాలను పంపిణీచేశారని జిలా కలెక్టరు వివరించారు.

రసాయనిక ఎరువులను విస్తృతంగా వాడడానికి జిల్లాలోని వివిధ మండలాలకు స్వల్పకాలిక ఋణాలుగా ఇవ్వడానికి 18.40 లక్షల రూపాయలను ఈ సమావేశంలో మంజూరుచేశారు. గ్రామ పంచాయితీ సమ్మేళన సమాజ కార్యక్రమాన్ని రెండిన స్థాయి సంఘం సమీక్షించింది.

అసిఫాబాద్‌లో మంచినీటి సమస్య

గొట్టాలు నదిలో కొట్టుకుపోయిన వైనం

("ఆంధ్రజ్యోతి" విలేకరి)

అసిఫాబాద్, జూన్ 6— అసిఫాబాద్ వాటర్ వర్క్స్ శాఖలకు చెందిన గొట్టాలు నదిలో కొట్టుకుపోయాయి. దీనికి శాశ్వత పరిష్కారాన్ని అధికారులు రూపొందించవలసి వుంటుందని ఆయన పేర్కొన్నారు. ఈ మంచినీటి సమస్య ఎదురైనప్పటినుంచి ఈ పట్టణ పౌరులకు అసౌకర్యంగానే ఉన్నది. ఈ గొట్టాలు దాలాపాన్లు దెబ్బతిన్నాయి. కాని, వీటిని గురించి అధికారులు శ్రద్ధ వహించలేదు.

ఈ మంచినీటి సమస్యపై పత్రికా వివరణ మంచిని ఈ నెల 26వ తేదీ అధికారులకు తెలియజేయడం జరిగింది. ఇంతవరకు వాడుకుండా వున్న బావులలోని నీరు మనుషులు తాగడానికి పనికిరాదు.

నీటి ఎద్దడివల్ల అంటువ్యాధులు ప్రబలకుండా కాపాడుకోవడానికి ఈ మంచినీటి సమస్యను పరిష్కారానికి పునరుద్ధరించవలసిందిగా ప్రభుత్వాన్ని అసిఫాబాద్ పౌరులు అధికారులు జిల్లా కలెక్టర్ వద్ద కార్యకర్తలు శ్రీ వి. నరసయ్య అర్థిస్తున్నారు.

కొల్లాపూర్ సమితి సమావేశం

మహబూబ్‌నగర్, జూన్ 6—కొల్లాపూరి పంచాయితీ సమితి సర్వసభ్య సమావేశం ఇటీవల జరిగింది. సమితి ప్రెసిడెంటు శ్రీ బాలస్వామిరెడ్డి అధ్యక్షత వహించారు.

సమావేశం, సమితిలోని 23 పంచాయతీల 74-75 బడ్జెట్ అంచనాలను ఆమోదించింది. ఈ ఏడాది 74 400 రూపాయల ఇంటిపన్నులు సమితిలో వసూలు చేశారు.

కొల్లాపూర్ (గ్రామం) నూటికి నూరు పాళ్ళు పన్నులు వసూలైనట్టు సర్పంచారి శ్రీ కె. కృష్ణదాసి చెప్పారు.

తీమకుంట, రంగ్లదిన్నె గ్రామాలలో రెండు మహిళా మండలాల భవనాల నిర్మాణం బాలి సమావేశం తీర్మానించింది.

మంత్రి శ్రీ లక్ష్మణదాసు ప్రకటనపై మందస సమితి అధ్యక్షుని విమర్శ

మందస, జూన్ 6— మందస పంచాయితీ సమితి అధ్యక్షుడు శ్రీ మజ్జి బాలాయణరావు ఈ క్రింది విధంగా ప్రకటన చేశారు.

"గౌరవనీయులైన మంత్రి శ్రీ ఎల్. లక్ష్మణదాసుపై హత్యా ప్రయత్నాన్ని ఖండిస్తున్నాను. అయితే ఆయన మందస పంచాయితీ సమితికి సంబంధించి చేసిన వ్యాఖ్యలు బాధ్యతా రహితమైనవి కాబట్టి దూరమైనవి.

"మందస సమితికి జిల్లా కలెక్టరు, పంచాయతీరాజ్ శాఖ ఉపకార్యదర్శి వెంట వచ్చారని, సమితి గుమస్తాలు రికార్డులు దాచుకోవడానికి ప్రయత్నించారని, అక్కడ పెద్దఎత్తున పోరును బందోబస్తు ఏర్పాటు జరిగిందని శ్రీ దాసు చేసిన ప్రకటనలో యథార్థం లేదు.

"పంచాయతీరాజ్ ఉపకార్యదర్శి వెంట జిల్లా కలెక్టరు రాలేదు. అక్కడ ఒక్క పోలీసు కూడా కనపడలేదు.

"పంచాయతీరాజ్ మంత్రి ఆదేశం మేరకు నేను వచ్చినట్టిది. కొన్ని ఆరోపణల గురించి దర్యాప్తు చెయ్యాలని ఉపకార్యదర్శి అనగా, నేను లేకపోయిన దర్యాప్తు చెయ్యమని చేసే అన్నాను.

"ఒక రూపాయల విలువైన కలప హామ్మాగిరి అడవేం రూపాయలకు అమ్మినట్లుగా మంత్రిచేసిన ఆరోపణ కలకలతో కూడినట్టిది. కేవలం పుకారు మాత్రమే.

"ఈ విషయంలో అధికారులు మూడేసార్లుగా ఎలాంటి దర్యాప్తు జరిపారు, దానికి వ్యక్తిగతంగా దాని ఎట్టి సంబంధం లేదు: అధికారులు జరిపిన దర్యాప్తులో ఈ ఆరోపణలు అర్థంలేని లేదిండు.

"ఉపకార్యదర్శి కొందరు గుమస్తాలను పత్రికలకు కొన్ని ప్రకటనలు తీసికున్నారు.

"మంత్రి దురాలోచన గురించి పార్టీ వ్యతిరేక చర్యలనురించి, అవిశ్వాస తీర్మానం పార్టీ బాయకులకు గల మూడేళ్ళుగా చెబుతూనే వున్నాడు. అయితే ఆయనకు నే నెప్పుడు ఎత్తకధ్వాలాగాని, బహిరంగంగాని అవమానాలు చేయలేదు.

"జిల్లా కోఆపరేటివ్ మార్కెటింగ్ సొసైటీ కోశాధికారిగా, మందస సమితి అధ్యక్షుడిగా నన్ను పదిమందికి తొలగించాలని శ్రీ లక్ష్మణదాసు దాలాకాలంగా ప్రయత్నిస్తున్నాడు.

"నేను కోశాధికారిగావున్న ఆ కోఆపరేటివ్ సొసైటీకి శ్రీ లక్ష్మణదాసు అధ్యక్షుడు సొసైటీకి 13 లక్షల రూపాయల నష్టం రావడానికి ఆయనే ప్రధాన కారకుడు.

"శ్రీ లక్ష్మణదాసు పెక్కుసార్లు నా సమితి ముందు తెలియపరకుండా పద్నాలుగు రాకీయ వ్యక్తిగతులతో రహస్య సమావేశాలు జరిపారు. వారిలో ఉగ్రవాదులు కూడా వున్నారు. వారికి వాటి ఆయుధాలను గొల్పాడు. అయితే అన్యాయాలలో ఆయన విఫలం చెందారు.

"ఇంకా ఎన్నో విషయాలు పార్టీ బాయకులకు శ్రీ దాసుగురించి చెప్పాను. వారు వార్టి బాయకత్వంపై ఆధారం వుంది. అవన్నీ ఈ దశలో నేను బహిరంగంగా తెలపాలని కోరడంలేదు."

"హైకోర్టు న్యాయమూర్తి ద్వారా విచారణ జరిపించాలని శ్రీ లక్ష్మణదాసు కోరడం పంతొమ్మిదవదిగా. ఈ అరోపణలు నిష్పాక్షికంగా న్యాయవిచారణ జరిపించాలని ముఖ్యమంత్రిని నేనుకూడా కోరుతున్నాను. మంత్రి శ్రీ లక్ష్మణదాసుపై నేను ముఖ్యమంత్రికి, ఇరవైఐదు లోగిన ఎనిమిది అరోపణలగురించి కూడా దర్యాప్తు జరగాలి. ఈ దర్యాప్తు ప్రారంభం కావడానికి ముందు నేనేనికి రాజీనామా చెయడానికి సిద్ధంగా వున్నాను. శ్రీ లక్ష్మణదాసు కూడా మంత్రిపదవికి మాత్రమే కాక, అసెంబ్లీ సభ్యత్వానికి కూడా రాజీనామా చెయాలని కోరుతున్నారు."

సూర్యాపేట తాలూకా తాపీ పనివారి సంఘం వార్షికోత్సవం

సూర్యాపేట, జూన్ 6— సూర్యాపేట తాలూకా తాపీపనివారి సంఘం ప్రథమ వార్షిక సమావేశం శ్రీ నాగమళ్ళ సామ్యూల్ అధ్యక్షతన ఈ నెలమొదటి తేదీన జరిగింది. పరిసర గ్రామాల నుంచి సుమారు 800 మంది సభ్యులు సమావేశానికి వచ్చారు.

కార్మిక సంఘాల చట్టాన్ని తాపీపని వారికి కూడా వర్తింపచేయవలసిందిగాను, తాపీపనివారికి విశేష సౌకర్యాలను కల్పించవలసిందిగాను, పూరిపాకల చట్టాన్ని అమలుజరిపిన తరువాత లభించే అదనపు భూములను తాపీ పనివారికి ఇవ్వవలసిందిగాను, వారి పిల్లలకు ఎద్దు పాఠశాలలను ఏర్పాటుచేయవలసిందిగాను ప్రభుత్వాన్ని కోరుతూ తీర్మానాలు ఆమోదించారు.

సభ్యులపై పన్నులు: దినదిన వినిమయంగా పెరిగిపోతున్నాయి కనుక ఇప్పటికంటే ఎక్కువ కూలీని సమకూరేలాగున సమావేశంలో ఎకగ్రీవంగా తీర్మానించారు.

కొత్త సంవత్సరానికి ఈ క్రింది కార్యవర్గం ఎన్నికయ్యారు:

అధ్యక్షులు: శ్రీ నాగమళ్ళ సామ్యూల్, ఉపాధ్యక్షులు: శ్రీ దారవి వెంకటనాయుడు, ప్రధాన కార్యదర్శి-శ్రీ వి. స్వామిమాదిరాజ్, సహాయకార్యదర్శి-శ్రీ కటారి రాజాయణ, కోశాధికారి-శ్రీ వి. వీరకంతం.

15 గురు సభ్యుల కార్యవర్గం కూడా ఎన్నికయింది. శ్రీ వి. వీరకంతం వందన సమర్పణ చేశారు.

UPSC

Advt. No. 23

APPLICATIONS ARE INVITED FOR THE FOLLOWING POSTS :

1. One Dir (Data Processing), UPSC, New Delhi (*Post temp likely to continue indef*).
Pay: Rs. 1500-50-1800. Age: 45 yrs. EQ: Master's deg in Stats or Maths or Operations Res or deg in Computer Sc. 18 yrs exp of working on a Unit Record Data Processing System of which 5 yrs exp in ping & admin work on such a system in a Govt office, recog res instns, semi-Govt undertakings or business concerns of repute.
Posts at S. Nos. 2 to 5 in the DGE&T, Labour Min.

2. One Tech Offer (Medical Elecons) (*Post temp likely to continue indef*).
Pay: Rs. 700-40-900-EB-40-1100-50-1300 (Revised). Age: 35 yrs. EQ: (i) Deg in Elecons/Elect/Instrumentation Engg or a Master's deg in Bio-Physics with Elecons as a special subject. (ii) 1 yr exp in servicing & maintenance of Medical Elecon Instrumentation systems in a recog hospital/tech instn subsequent to graduation. *OR* (i) Dip in Elecons/Elect/Instrumentation Engg or Medical Equipment Tech from a recog Univ/Board of Tech Education. (ii) 3 yrs exp in servicing and maintenance of Medical Elecon Instrumentation systems in recog hospital/tech instn subsequent to obtaining the Dip.

3. One Tech Offer (T.V.) (*Post temp likely to continue indef*).
Pay: Rs. 700-40-900-EB-40-1100-50-1300 (Revised). Age: 35 yrs. EQ: (i) Deg in Elecon/Telecom/Elect Communication Engg or a Master of Sc deg in Physics with Wireless as special subject. (ii) 1 yr exp in the field of T.V. in a factory or in a maintenance orgn subsequent to graduation. *OR* (i) Dip in Radio & T.V./Elecons/Telecom/Elect Communication Engg from recog Univ/Board of Tech Education. (ii) 3 yrs exp in the field of T.V. in a factory or in a maintenance orgn subsequent to obtaining the Dip.

4. One Tech Offer (Farm Machinery) (*Post temp likely to continue indef*).
Pay: Rs. 700-40-900-EB-40-1100-50-1300 (Revised). Age: 35 yrs. EQ: (i) Deg in Agri Engg/Auto Engg/Mech Engg. (ii) 1 yr exp in the operation & maintenance of farm machinery in a reputed orgn subsequent to graduation. *OR* (i) Dip in Agri Engg/Auto Engg/Mech Engg. (ii) 3 yrs exp in the operation & maintenance of farm machinery in a reputed org

కేంద్రోద్యోగుల డి. ఎ. చెల్లింపు సమస్య

ఈ నెల 11 న ప్రభుత్వంలో రెండవ దఫా చర్చలు

న్యూఢిల్లీ, జూన్ 6— కేంద్ర ప్రభుత్వోద్యోగులకు డి.ఎ. చెల్లింపుకు సంబంధించి, పరస్పర సంప్రతింపుల యంత్రాంగం క్రింద రెండవ దఫా చర్చలు ఈ నెల 11వ తేదీన ఇక్కడ జరుగుతాయి.

గత పిబ్రవరినుండి బకాయి వున్న కరవుభత్యం అయిదవ వాయిదాను వారి చెల్లించాలని సమితిలో ఆంధ్రోన్న ప్రారంభించారని శ్రీ ఎస్. ఎం. లతీఫ్ భారతీయులు నిర్వహణం గైకొన్న దృష్ట్యా, జరగబోయే చర్చలకు అంత ప్రాధాన్యత వున్నట్టు జె. సి. ఎం. విడుదలచేసిన ప్రకటనలో పేర్కొన్నది.

ఇటలీలో ప్రపంచ సంస్కృత మహాసభ

మద్రాసు జూన్ 6— ద్వితీయ అంతర్జాతీయ సంస్కృత మహాసభ జూన్ తొమ్మిది నుంచి 15 వ తేదీ వరకు ఇటలీలో జరుగుతుంది. అంతర్జాతీయ సంస్కృత అధ్యయన సంఘం అధ్యక్షులు డాక్టర్ ఎ. రామన్ మహాసభకు అధ్యక్షత వహిస్తారు.

వర్గీకృత ప్రకటనలు

పోయినది

రి. 2.6.75 న నా గేదె పోయినది. వివరంలో వాటాలు, కొమ్ములు చెక్కినవి. నెల్లూరులోగాని పుదూరు 5 ఊరు. 8 నెలల దూడ. తోకచుట్ట క్రింద మడిపిన జడితో కలదు. దొరికినచో ఈ క్రింద చిరునామాకు తెలుపగోరిదను. ఇట్లు,

కొడాలి రంగారావు,
తెలుగురావు పాలెం,
శ్రీకాకుళం పోస్టు

ప్రకటన

అత్యావసరం కిల్బర్నీ మిషన్ చే నిర్వహింపబడుచున్న యస్.కె.వి.యస్. ఓరియంటల్ హైస్కూలు, మంగళగిరి, (గుంటూరుజిల్లా) పై హైస్కూలునందు ఏవి చేయుటకు ఒక గ్రేడ్ 11 పంచెస్థాయి పండిట్ పోస్టుకు అర్హతగల వారిచుండి దరఖాస్తులు కోరబడుచున్నవి. ది. 11-6-75 లోగా పంపగలరు. ది. 12-6-75 న ఇంటర్వ్యూ గం. 11-00 లకు నిర్వహించబడును. ఇంటర్వ్యూకు సొంత ఖర్చులతో ఒరిజినల్ సర్టిఫికేట్లతో హాజరు కావలయును. దరఖాస్తు కాపీ ఇన్ స్పెక్టర్ ఆఫ్ ఓరియంటల్ స్కూల్స్, విజయవాడ వారికి పంపవలయును.

ఇట్లు
ఆంధ్రప్రదేశ్ నాటువైద్యులు
ప్రెసిడెంటు మరియు కరస్పాండెంటు
మంగళగిరి. ది. 5-6-75

ప్రకటన

మా క్లయింటు పశ్చిమ విజయవాడ గ్రామ కాపు రామ్మడు పాటిబండ్ల సుబ్బారావుగారి కుమార్తె విజయకుమారి స్టోరు అయినందున గార్డియన్ తల్లి లక్ష్మీనరసమ్మగారి పిల్లి పంజా ఆస్తి పొందు స్థోమతలు తెలియజేయునది ఏమనగా మా క్లయింటు తండ్రి దురదృష్టవశాత్తు ఋణము చేసినందున మా క్లయింటు కుటుంబము కాలూరు గ్రామము నిర్మించిన పదను ఋణముల తీర్మానించగా మా క్లయింటు తండ్రి శ్రీ ఇదుకలపాటి బుచ్చయ్యగారి కుమార్తు కోటేశ్వరరావుగారి పేర ప్రాసి ఇచ్చిన ది. 4-3-1969 నాటిగల ప్రామిసరీనోటు వారికి మాత్రము మిగిలియున్నది. ఇతరత్రా వారికి యేమియు లేవు. ఇకముందు మా క్లయింటు తండ్రికి యెవరైనా వారికి లేదా ఎడల పదను వారికి మా క్లయింటును యెవ్విధముగను బైండు చేయరు.

విజయవాడ 6.6.1975 } అన్నే వెంకటరత్నం అడ్వకేటు

టెండరు నోటీసు

ది. గిరిజన రిజర్వు పుల్సర్సు కోఆపరేటివ్ సొసైటి లిమిటెడ్ నెం. Z 312 నిడదవోలు నగర్ : : నరసరావుపేట

వారికి కావలసిన పది గూడ రిజిస్టరు హిందు కంపెనీ ఒరిజినల్ నామూనాలతో డివిజన్ కంపెనీ పేరు జ్యూలరీతో నరసరావుపేటలో మా సంఘం అనేకు పని చేసి వారి ఇచ్చుటకుగాను సీలు టెండర్లు ది. 20-6-75 న రోజు సాయంత్రము 5.00 గంటలకు డివిజనల్ కో ఆపరేటివ్ ఆఫీసరుగారికి. నరసరావుపేట చేసిన వెంటనే వారు చదువుతారు. పదకు పెట్టబడ్డ అన్ని రోజులు సాయంత్రం గం. 5-30 నిలకు నరసరావుపేట డివిజనల్ కో ఆపరేటివ్ ఆఫీసరుగారిచే పదువబడి కొనేటను వారించి ఆర్డరు ఇవ్వబడును.

ఇట్లు,
(సం) కుమార్ ఆనందంప్రసాద్
ప్రెసిడెంటు. ది గిరిజన రిజర్వు పుల్సర్సు కోఆపరేటివ్ సొసైటి లిమిటెడ్ నెం. Z 312 నిడదవోలు నగర్ నరసరావుపేట

వైజ్ఞానిక రంగంలో భారతదేశం ప్రగతి

కాంగ్రెసు అనుసరిస్తున్న శాస్త్రీయ విధానాల ఫలితమేనని శ్రీ చవాన్ వ్యాఖ్యానం

బరోడా జూన్ 6— గత 20 సంవత్సరాలలో వైజ్ఞానిక రంగంలో మన దేశం ఎంతో ప్రగతిని సాధించింది. మన కొత్త పేత్తడి ప్రతిభ, దేశ సమస్యల పరిష్కారానికై కాంగ్రెసు పార్టి అనుసరిస్తున్న శాస్త్రీయ దృక్పథం ఈ అభివృద్ధికి కారణమని సదరంగ మంత్రి శ్రీ వై.బి. చవాన్ పేర్కొన్నారు.

నిన్న ఇక్కడ ఒక విద్యార్థుల సభలో ప్రసంగిస్తూ ఆ వివరాలు వివరించడానికి ఇక్కడకు రాలేనని, ప్రజల స్థితిగతులను మెరుగుపరచడానికి తత్పరతతో నిర్దిష్ట ప్రణాళికతో శ్రమిస్తున్న కాంగ్రెసు పార్టి విధానాలను వివరించడానికే మాత్రమే వచ్చానని ఆయన అన్నారు.

మనకు సహజ సంపదలు అపారంగా వున్నాయని, శాస్త్రీయ దృక్పథంతో వనరులను అభివృద్ధి చేసుకొని పాశ్చాత్య దేశాలు సంపన్నతను సాధించాయని, భారతదేశం కూడా అదే విధానాన్ని అనుసరిస్తున్నదని ఆయన అన్నారు.

ప్రతిభా సంపన్నులైన మన కొత్త పేత్తడి మిగిలిన దేశాలతో సమానంగా మనం పోటీపడ్డానికి తోడ్పడుతుందని నేను పూర్తి విశ్వాసం కలవున్నదని శ్రీ చవాన్ అన్నారు.

ఇటీవలి కాలంలో మన దేశం గణనీయమైన అభివృద్ధిని సాధించినప్పుడు విషయాన్ని విస్మరించరాదని ఆయన స్పష్టం చేశారు.

నిన్న వరంగల్లో శ్రీ చవాన్ ప్రసంగించిన రెండు పథకాల శంకుస్థాపనకు తొందరపడి యువకులు ప్రయత్నించారు. అయితే, నిర్వాహకులు వెంటనే పరిస్థితి నదుపుబాటుచేయడంతో పరిస్థితి ప్రశాంతంగా ముగిశాయి.

ప్రధాని సభలో అల్లరికి ప్రయత్నం

నిన్న నాయుంతం ప్రధాని ప్రసంగించిన ఒకచోట కొందరు ప్రేక్షకులు అడ్డుపడి, కూర్చుండి మొదలైన వస్తువులద్వారా సభను భగ్నంచేయడానికి ప్రయత్నించారు. ఒకఘటనలో కాంగ్రెసు వలంటీర్లకు, వీరికి మధ్య స్వల్పమైన ఘర్షణ కూడా జరిగింది. అయితే, పోలీసులు జోక్యం కల్గించుకొని పరిస్థితిని సద్దుబాటు చేశారు.

ప్రధాని బిజ్జి

నిన్న వరంగల్లో ఒక సభలో ప్రసంగిస్తూ శ్రీమతి ఇందిరా గాంధి ప్రసంగిస్తూ గుజరాత్ కు పట్టిన మైన సుస్థిరమైన మంత్రివర్గాన్ని ఏర్పాటు చేయగల శక్తి కాంగ్రెసుకు మాత్రమే వుందని. అందువల్ల తమ పక్షాన్ని హెచ్చు మెజారిటీతో గెల్పించాలని విజ్ఞప్తి చేశారు.

1972 ఎన్నికల అనంతరం కాంగ్రెసు సుస్థిరమైన ప్రభుత్వాన్ని ప్రసాదించలేక పోయిందన్న విమర్శను ప్రధాని జవాబిస్తూ కొందరి చిత్తశుద్ధిని శంకించింది. వారిని పార్టీలో చేర్చుకోడానికి అంగీకరించడం అన్నయినదని అంగీకరించారు. ఇటు వంటి వారి తర్వాత ఫలితంగానే మంత్రివర్గ సుస్థిరతకు భంగం కలిగిందని ఆమె అన్నారు.

ఫ్లంటు అభ్యర్థి మృతి

విరమగామ్, జూన్ 6— జనతా ప్రభుత్వ (సంస్థాకాంగ్రెసు) అభ్యర్థి శ్రీ గోపాలదాస్ హరిదాస్ పటేల్ నిన్న సాయంత్రం హఠాత్తుగా గుండెపోటువచ్చి మరణించారు. ఆయన రాష్ట్ర శాసనసభకు విరమగామ్ నియోజకవర్గం నుంచి పోటీ చేస్తున్నారు. ఆయన మాజీ శాసనసభ్యులు. నిరంగం కాలూరా పంచాయతీ మాజీ అధ్యక్షులు.

శ్రీలంక ఉద్యోగాలలో సమాన అవకాశాలు వేతనాలకై శాసనం

పార్లమెంటు వచ్చే సమావేశంలో ప్రతిపాదన

న్యూఢిల్లీ, జూన్ 6— శ్రీలంక ఉద్యోగాలలో "సమానమైన అవకాశాలు, వేతనాలు అందించవలసినదుకై అంతర్జాతీయ మహిళా సంవత్సర కాలంలో ప్రభుత్వం శాసనం చేయుటలదని కేంద్ర కార్మిక మంత్రి కె. వి. రమణారెడ్డి మొన్న ఇక్కడ ప్రకటించారు.

ఈ విషయంలో బిల్లును పార్లమెంటు రానున్న సమావేశంలో ప్రవేశపెట్టబడుతుందని ఆయన ప్రకటించారు.

శ్రీకాశవాణి

ఆదివారం, జూన్ 8

విజయవాడ

ఉ॥ 6.05 భక్తిరంజని. 7.15 అమరవాణి సంస్కృతకార్యక్రమం. 7.30 వార్తలు. 7.35 ఆరోగ్యం. 7.40 హిందీ పాఠం. 8.20 బొమ్మరిల్లు. 9.10 మందర పల్లి సూర్యనారాయణమూర్తి: క్లారినెట్. మా॥ 11.45 చిత్రతరంగిణి. 12.00 దర్శనం దేవాలయం. 12.40 కార్మికుల కార్యక్రమం. 1.20 చిత్రతరంగిణి. 1.30 రంగవలి. 2.10 దాసరి కృష్ణమూర్తి: గాత్రం 3.00 వార్తలు. సా॥ 5.30 హైదరాబాదు వార్తలు 6.20 కబుర్లు. 6.30 యువవాణి 7.15 లలితగీతాలు. 7.45 పురాణకాలక్షేపం. 8.00 ఈనాటి పుస్తకం. 8.05 చిత్రతరంగిణి. 8.15 సమస్యాపూరణం. 8.30 జానపదగేయాలు. 9.15 భారతభారతి 9.30 హరికథాగానక్షేపం.

హైదరాబాదు—ఎ

ఉ॥ 7.15 అమరవాణి 7.40 సుప్రభాతం. 7.45 వార్తలు 8.00 ఇ. నాగరాజు 9.30 మీకుకోరినపాటలు. 1.10 చిత్రగీతం 2.10 కాలక్షేపం. 3.00 విజయవాడవారి వా॥ 5.30 వి॥హెచ్. భీమశంకరరావు. గాత్రం. 6.30 గ్రామసీమల 6.35 మాటా-మంతి. 7.15 ఇట్లు-వారిని 7.45 ఈ మాటపుకాదు: ఎన్. వి. రాజ్యలక్ష్మి. 8.00 వాద్యసంగీతం. 8.15 వికాస తరంగిణి 8.30 జానపదగేయాలు 8.45 లలితతరంగిణి. 9.15 రాంగోపాల్. 9.30 విజయవాడవారి.

హైదరాబాదు—బి

ఉ॥ 7.05 హిందుస్థానీ సంగీతం 7.50 సమకాలీన 8.00 వార్తలు. 8.00 ఎన్. గజ్జల ఖ్యాలియా. 9.30 జవ్వాంకేలియే. 10.00 వి॥హెచ్. భీమశంకరరావు: గాత్రం. మా॥ 2.20 పూలకుడుకియా. 3.30 జవ్వాంకేలియే. వా॥ 5.00 కన్నడ సంగీతం. 6.10 ఇంద్రధనుస్సు: 7.05 జానపదగేయాలు 8.05 వర్గం. 8.35 మరాఠీ సంగీత్ 9.00 రాగరంజని.

మద్రాస్—ఎ

ఉ॥ 6.30 వార్తలు. 7.35 మిల్లిపై 8.00 రామ్నాథ్ కృష్ణన్: గాత్రం. 9.30 పిల్లల పాడవోమే. 9.45 తిరైగానం. 10.00 పరిక్కర్: గాత్రం. 10.02 వి. ముత్తయ్య: వీణ మా॥ 12.02 తిరైగానం. 1.00 ఇళయరాజా. 1.30 అరియకుడి అరియకుడి 2.10 సిదువరి సోలై: పిల్లలకు. 3.00 నాటకం. 4.02 విదుచి తెట్టై. 5.20 గీతం. 5.30 కార్మికుల కార్యక్రమం. 6.15 ప్రసంగం 8.00 సంగీతం 8.30 వర 8.45 నాదస్వర: రఘు రవి: వేణువు 9.15 టి. ఎం. త్యాగరాజన్: గాత్రం 10.30 మీరా ఎస్. సుబ్బులక్ష్మి: గాత్రం.

మద్రాస్—బి

ఉ॥ 7.15 లలితమంగళక్షేత్ర: భక్తిగీతాలు 7.30 కళారంగం 8.10 అబద్ధపుపు. మా॥ 1.30 పాశ్చాత్యసంగీతం. 1.30 పర్వేనం 23: నాటిక.

న్యూఢిల్లీ జాతీయ ఈత పోటీలు: బెంగాల్ క్రీడాకారులచే ఐదు కొత్తరికార్డులు

న్యూఢిల్లీ, జూన్ 6— ఇక్కడ ప్రారంభమైన జాతీయ ఈత పోటీలలో నిన్న శనివారం జరిగిన ఐదు కొత్త రికార్డులు నమోదయ్యాయి. బెంగాల్ కు చెందిన ఈతగాళ్ళు అయిదు కొత్త రికార్డులు నెలకొల్పారు.

రాజస్థాన్ కు చెందిన గ్లెండా డిసౌజా 400 మీటర్ల వ్యక్తిగత ఫ్రీస్టైల్ గూడ్ పోటీలలో, వంద మీటర్ల బ్యాక్ స్ట్రోక్ పోటీలలో కొత్త రికార్డులు నెలకొల్పింది.

కేంద్ర విద్యా మంత్రిత్వశాఖ అధీన భారత క్రీడామండలి నిర్వహిస్తున్న రూపొందించిన అయిదు అంశాల మార్గదర్శకానికి మార్గాలను స్విమ్మింగ్ ఫెడరేషన్ ఆఫ్ ఇండియా న్యూఢిల్లీలో ఆమోదించింది.

సోవియెట్ చదరంగం క్రీడాకారుని మృతి

మాస్కో, జూన్ 6— సోవియెట్ గ్రాండ్ మాస్టర్ పాల్ కర్స్ నిన్న హృద్రోగంతో మరణించినట్టు టాస్ వార్తాసంస్థ తెలియజేసింది. ఆయన వయసు 59 సంవత్సరాలు. కర్స్ మూడుసార్లు సోవియెట్ చదరంగం చాంపియన్ గా గెలుపొందారు.

సర్వీసెస్ జట్టుకు కుస్తీ ఛాంపియన్ షిప్

పూనా, జూన్ 6— ఈ ఏడాది క్రికెట్ ఛాలెంజింగ్ టీమ్ చాంపియన్ షిప్‌ను సర్వీసెస్ జట్టు కిందటిసారి కంటే ఈ సారి కూడా గెలుచుకుంది. భారత కుస్తీ సమాఖ్య నిర్వహిస్తున్న ఈ పోటీలు నిన్న అధికారికంగా ఇక్కడ ప్రకటించారు.

కోయంబత్తూరులో సంజప్ప స్మారక ఫుట్‌బాల్ పోటీలు

కోయంబత్తూరు, జూన్ 6— ఇక్కడ 64 సంవత్సరాలు జరుగుతున్న సంజప్ప స్మారక ఫుట్‌బాల్ పోటీలలో నిన్న రెండవ రౌండ్ మ్యాచ్‌ల రాజస్థాన్ పోలీసు జట్టు, ఆంధ్రప్రదేశ్ స్పెషల్ పోలీసు జట్టు మధ్య పోటీ డ్రా అయ్యింది.

మహిళల జూనియర్ జాతీయ హాకీ పోటీలు

అహ్మదాబాద్, జూన్ 6— ఇక్కడ జరుగుతున్న 12 వ జాతీయ మహిళల జూనియర్ హాకీ పోటీలలో నిన్న పంజాబ్ జట్టు తండీపూర్ జట్టును ఓడించి ఫైనల్స్ కు చేరుకుంది.

వరల్డ్ కప్ క్రికెట్ పోటీలో బ్రిజేష్ పటేల్ సెంచరీ

లండన్, జూన్ 6— గత శనివారం ఇక్కడ ప్రారంభమైన వరల్డ్ కప్ క్రికెట్ పోటీలలో వర్సస్టైర్ కంట్రీ క్రికెట్ చాంపియన్స్‌తో జరిగిన ఆటలో ఇండియాకు చెందిన శ్రీ బ్రిజేష్ పటేల్ వంద పరుగులు చేసి ఇండియాకు ఆరు వికెట్లు విజయం సాధించారు.

ఇంగ్లండ్, న్యూజిలాండ్, తూర్పు ఆఫ్రికాల గ్రూపులో వున్న ఇండియా ఇప్పటివరకు చేరుకోడానికి తమకున్న అవకాశాలను క్రికెట్ పండితులు అంచనా వేశారు. అయితే బ్రిజేష్ వింతువల్ల ఇండియా జట్టుకు స్థైర్యం పెరిగింది.

బౌలింగ్ విషయంలో మదన్‌లాల్ విశిష్టమైన నైపుణ్యాన్ని ప్రదర్శించాడు.

శ్రీ రామ్‌సింగ్ మృతి

న్యూఢిల్లీ, జూన్ 6— ఇంగ్లీష్ వారి పత్రిక "టాట్" సంపాదకుడు శ్రీ రామ్ సింగ్ హృద్రోగంవల్ల నిన్న అందుకు ఇక్కడ మరణించారు. ఈయన వయస్సు 64 సంవత్సరాలు.

మహారాష్ట్ర ముఖ్యమంత్రికి హైదరాబాద్‌లో సన్మానం

ఈ నెల 14 వ తేదీన

("ఆంధ్రజ్యోతి" ప్రతినిధి)

హైదరాబాద్, జూన్ 6— రెండు జాతులుండే దుకు మహారాష్ట్ర ముఖ్యమంత్రి శ్రీశంకరరావు చవాన్ ఇక్కడికి వచ్చి నిన్నటి ఈ నెల 14 వ తేదీన అయ్యకు సన్మానం జరుగుతుంది.

శ్రీ వి.బి. చవాన్ ఈ నెల 14 మధ్యాహ్నం 12 గంటలకు ఇక్కడికి అయిన వస్తారు. సన్మాన సభ గాంధి భవన్‌లో ప్రకాశం హాలులో ఆ రోజు సాయంత్రం 5.30, 8.30 గంటల మధ్య జరుగుతుంది. శ్రీ పి. వి. నరసింహారావు సభకు అధ్యక్షత వహిస్తారు. సన్మాన సభలో శ్రీ గోపాలరావు ఎర్రోపే కూడా ఈ సన్మాన సభలో పాల్గొంటారు.

మరాఠి ఉర్దూ గుజరాతి భాషానవరూపాలు ఏర్పాటుచేసే సభలో శ్రీ చవాన్ ఈ నెల 15 న పాల్గొంటారు. స్థానిక కేంద్రపాలిత సంస్థ ఎన్నికలు జరిపే సన్మానానికి కూడా అయన హాజరవుతారు. అందువల్ల ప్రముఖ స్వాతంత్ర్యయోధుడు గ్రంథాలయోద్యమం నాయకులలో ఒకరు అయిన శ్రీ కోదాటి నారాయణరావు షష్టిపూర్తి ఉత్సవాలలో మహారాష్ట్ర ముఖ్యమంత్రి పాల్గొంటారు.

ఎరువుల కార్పొరేషన్ పునర్వ్యవస్థీకరణపై త్వరలో నిర్ణయం

న్యూఢిల్లీ, జూన్ 6— ఎరువుల కార్పొరేషన్‌ను చక్కని పద్ధతిలో ప్రభుత్వం పునర్వ్యవస్థీకరించగలదని పెట్రోలియం, రసాయనిక పరిశ్రమలశాఖ మంత్రి శ్రీ కె. డి. మాలవీయ నిన్న ఇక్కడ అన్నారు.

వివిధ ప్రతిపాదనలు పరిశీలనలో ఉన్నాయని, మూడు నాలుగు వారాలలో ప్రభుత్వం మరి నిర్ణయం గైకొనగలదని ఆయన వివరించారు.

ఎరువుల కార్పొరేషన్‌ను ప్రభుత్వం రద్దు చేస్తుందన్న వార్తలను ఖండించడానికి లేదా ధృవపరచడానికి ఆయన నిరాకరించారు.

నిరాశవాణి

త్రిపుర

ఆగర్తలా

ఉ॥ 6.05 భక్తిరంజని. 7.15 అమరవాణి సంస్కృతకార్యక్రమం. 7.30 వార్తలు. 7.35 ఆరోగ్యం. 7.40 హిందీ పాఠం. 8.20 బొమ్మరిల్లు. 9.10 మందరపల్లి సూర్యనారాయణమూర్తి: క్లారినెట్. మా॥ 11.45 చిత్రతరంగిణి. 12.00 దర్శనం దేవాలయం. 12.40 కార్మికుల కార్యక్రమం. 1.20 చిత్రతరంగిణి. 1.30 రంగవలి. 2.10 దాసరి కృష్ణమూర్తి: గాత్రం 3.00 వార్తలు. సా॥ 5.30 హైదరాబాదు వార్తలు 6.20 కబుర్లు. 6.30 యువవాణి 7.15 లలితగీతాలు. 7.45 పురాణకాలక్షేపం. 8.00 ఈనాటి పుస్తకం. 8.05 చిత్రతరంగిణి. 8.15 సమస్యాపూరణం. 8.30 జానపదగేయాలు. 9.15 భారతభారతి 9.30 హరికథాగానక్షేపం.

పుదుచ్చేరి

పాండిచేరి

ఉ॥ 7.15 అమరవాణి 7.40 సుప్రభాతం. 7.45 వార్తలు 8.00 ఇ. నాగరాజు 9.30 మీకుకోరినపాటలు. 1.10 చిత్రగీతం 2.10 కాలక్షేపం. 3.00 విజయవాడవారి వా॥ 5.30 వి॥హెచ్. భీమశంకరరావు. గాత్రం. 6.30 గ్రామసీమల 6.35 మాటా-మంతి. 7.15 ఇట్లు-వారిని 7.45 ఈ మాటపుకాదు: ఎన్. వి. రాజ్యలక్ష్మి. 8.00 వాద్యసంగీతం. 8.15 వికాస తరంగిణి 8.30 జానపదగేయాలు 8.45 లలితతరంగిణి. 9.15 రాంగోపాల్. 9.30 విజయవాడవారి.

కిలోమీటర్ తేడాతో ఆర్యభట ఉనికి

బెంగుళూరు కేంద్రం కనుగొనగలదట

న్యూఢిల్లీ, జూన్ 6— బెంగుళూరులోని మినవ్ కంట్రోల్ కేంద్రం ఆర్యభట ఉపగ్రహం ఎంతదూరంలో ప్రయాణం చేస్తున్నదో ఒక కిలోమీటర్ తేడాతో చెప్పగలదని ఆ కేంద్రం ఇన్‌చార్జి డాక్టర్ ఎ. ఎస్. ప్రకాశరావు మొన్న ఒక ఇంటర్వ్యూలో తెలిపారు.

ఉపగ్రహం సెకనుకు ఏడు కిలోమీటర్ల వేగంతో వెడుతున్నప్పుడు అది ఎంత దూరంలో వున్నదో చెప్పగల్గడం విశేషమని ఆయన అన్నారు.

ఉపగ్రహం నుంచి విడిపోయిన 15 వేల "పేలలు" బెంగుళూరు కేంద్రం రికార్డు చేయగలదని ఇంటర్నేషనల్ విధానం అధినేత శ్రీ డి. వి. రాజు అన్నారు.

ప్రయోగాలలో విద్యుత్తుకు వైపల్యం వల్ల ఉపగ్రహానికి ఎట్టి ప్రమాదం వుండదని ప్రొఫెసర్ డి. రెడ్డి శ్రీ యు. ఆర్. రావు చెప్పారు.

రెండు నెలలో రెండవ ఉపగ్రహం సమానాను రూపొందించడం జరుగుతుందన్నారు.

మహారాష్ట్ర ముఖ్యమంత్రికి హైదరాబాద్‌లో సన్మానం

ఈ నెల 14 వ తేదీన

("ఆంధ్రజ్యోతి" ప్రతినిధి)

హైదరాబాద్, జూన్ 6— రెండు జాతులుండే దుకు మహారాష్ట్ర ముఖ్యమంత్రి శ్రీశంకరరావు చవాన్ ఇక్కడికి వచ్చి నిన్నటి ఈ నెల 14 వ తేదీన అయ్యకు సన్మానం జరుగుతుంది.

శ్రీ వి.బి. చవాన్ ఈ నెల 14 మధ్యాహ్నం 12 గంటలకు ఇక్కడికి అయిన వస్తారు. సన్మాన సభ గాంధి భవన్‌లో ప్రకాశం హాలులో ఆ రోజు సాయంత్రం 5.30, 8.30 గంటల మధ్య జరుగుతుంది. శ్రీ పి. వి. నరసింహారావు సభకు అధ్యక్షత వహిస్తారు. సన్మాన సభలో శ్రీ గోపాలరావు ఎర్రోపే కూడా ఈ సన్మాన సభలో పాల్గొంటారు.

మరాఠి ఉర్దూ గుజరాతి భాషానవరూపాలు ఏర్పాటుచేసే సభలో శ్రీ చవాన్ ఈ నెల 15 న పాల్గొంటారు. స్థానిక కేంద్రపాలిత సంస్థ ఎన్నికలు జరిపే సన్మానానికి కూడా అయన హాజరవుతారు. అందువల్ల ప్రముఖ స్వాతంత్ర్యయోధుడు గ్రంథాలయోద్యమం నాయకులలో ఒకరు అయిన శ్రీ కోదాటి నారాయణరావు షష్టిపూర్తి ఉత్సవాలలో మహారాష్ట్ర ముఖ్యమంత్రి పాల్గొంటారు.

ఆంధ్ర ప్రదేశ్ కి చెయిర్మన్ శ్రీ కె. కె. బిర్లాయిల్ ఇచ్చిన ప్రథమ పుస్తిక చి॥ సౌ॥ శారదమ్మ శ్రీ తుమ్మలపల్లి పరిపూర్ణనాథ్ పుస్తకాలు చి॥ సౌ॥ పి. కోటేశ్వరరావుకు ఇచ్చి మే 27 వ తేదీన వివాహ మహోత్సవం జరిపారు. ఈ సందర్భంలో ఇటీవల హైదరాబాద్ క్లబ్‌లో జరిగిన విందుకు ముఖ్యమంత్రి శ్రీ జలగం వెంగళరావు ప్రత్యేకులు హాజరై వధూవరులను ఆశీర్వదించారు

జూన్ నుంచి చదివారా?

జయశ్రీ సచిత్ర మాస పత్రిక

ప్రముఖ రచయిత శ్రీ రావులపాటి సీతారామారావు
అపూర్వ సృష్టి

ఊరు మారిపోయింది!
క్రొత్త సీరియల్ ప్రారంభం

గోవిందరాజు సీతాదేవి, యామిని సరస్వతి, ఆరేటి నాగమణి, రామచంద్రమౌళి, పన్నాల సుబ్రహ్మణ్యభట్లు, జె. బాపురెడ్డి, ఎల్. మాలకొండయ్య, గంధం జోయెల్, సి. హెచ్. మధు, రాజపుత్ర శ్రీరామ్‌సింగ్ మున్నగువారి రచనలతో,
ఆకర్షణీయమైన ముఖచిత్రంతో వెలువడింది!

పేజీలు: 120 వెల: 2 రూపాయలు

యువరచయితల రచనలప్రోత్సాహానికి జయశ్రీ ఎప్పుడూ ఆహ్వానం పలుకుతుంది!

నిర్యాణము
మా తండ్రిగారైన
శ్రీ దండా పుల్లయ్యగారు
వర్సెట్, రాజేశ్వరపురం
ది. 31-5-75 రా॥ 7-30 లకు దివంగతులైరి. పెద్దకర్మ ది. 12-6-75 రాజేశ్వరపురంలో స్వగృహమందు జరుగును. కావున బంధు మిత్రులకు తెలియజేయుటమైనది

కుమారులు, కుమార్తెలు.

నూజివీడు గ్రామ పంచాయతి కార్యాలయము

టెండరు నోటీసు Roc No 95/75 A!

కృష్ణాజిల్లా నూజివీడు గ్రామ పంచాయతీకి ఈ క్రింద తెలిపిన పనులకు బ్యూటిలైట్లు మొదలు పనులు చేయుటకు టెండర్లు ది. 17-6-75 న తేదీ మంగళవారం మధ్యాహ్నం 2.00 గంటలవరకు పంచాయతీ రిజిస్ట్రేటివ్ ఆఫీసరుగారికి గాని లేక వారిచే అనుమతి పొందినవారికిగాని టెండర్లు పెండర్లు స్వీకరించబడి అదేరోజు 2.30 గంటలకు టెండర్లు తెరువబడును. టెండరుదారులు నిర్ణయించిన ధరావతు అన్నవి చెల్లించి టెండరు వేసినవారు తమ టెండర్లు దాఖలు చేయవలయును. నిర్ణయించిన ధరావతు చెల్లించని టెండర్లు పూర్తిగా నిరాకరించబడును. మరియు పరిశీలనకు తీసుకొనబడవు. ఇతర వివరములు పంచాయతీ ఆఫీసులో తెలుసుకొనవచ్చును. పనులు 1 నుండి 3 వరకు రోడ్డు పనులు చేసినవారికి ఎంచాయితీ కడుపు తగినంగా వున్నప్పుడే బిలు మొత్తములు చెల్లించబడును. మరియు ఆ పనులు పెండరు వరకు లోపల మాదిరిగా కొలవరిమితిలోపల పూర్తి చేసి అప్పగించబడును.

మరియు కంపోస్టు పాటలు 18-6-75 న తేదీ సాయంత్రం 2.30 గంటలకు జరుపబడును. పాటలలో పాల్గొనువారు మరియు లోపడి ధరను చెల్లించి పాడుకొనవలయును.

క్ర సం.	వివరములు	ఎస్టిమేటు	ఎదావతు
1)	1. హైస్కూలు గేటు ఎదుట నుంచి కొండయ్యగారి స్థలం వరకు తారురోడ్డు వేయుట.	రు. 18 000/-	రు. 900/-
	2. శ్రీ వెంకటేశ్వరకోవిల నిధి తారురోడ్డు వేయుట	18.600/-	930/-
	3. పోస్టుఆఫీసు నిధికి తారురోడ్డు వేయుట	16 000/-	800/-
2)	4-0 ట్యూబులైట్లు సప్లయి చేయుట.		100/-
3)	ఇనుప గింకలు యాలై సప్లయి చేయుట		60/-
4)	రబ్బిషు కాల్చుకు ఎర్రమట్టి సప్లయి చేయుట.		20/-
5)	కంపోస్టు పిట్టం పాటలు. మరియు న్యూసెన్సు పిట్టం.		

NB— పైవస్తువులు సప్లయిచేసిన వారికి వంద్రాయితీలో నిధుల పుర్నప్పుడు బిల్లు ఇవ్వబడును ఇందుకు లోపడి పెండర్లు దాఖలు చేయవలయును.

(సం) యం. సూర్యనారాయణమూర్తి,
స్పెషల్ ఆఫీసరు. నూజివీడు.

నివేదన
ఫిలెక్జియా, హంగేరీ.

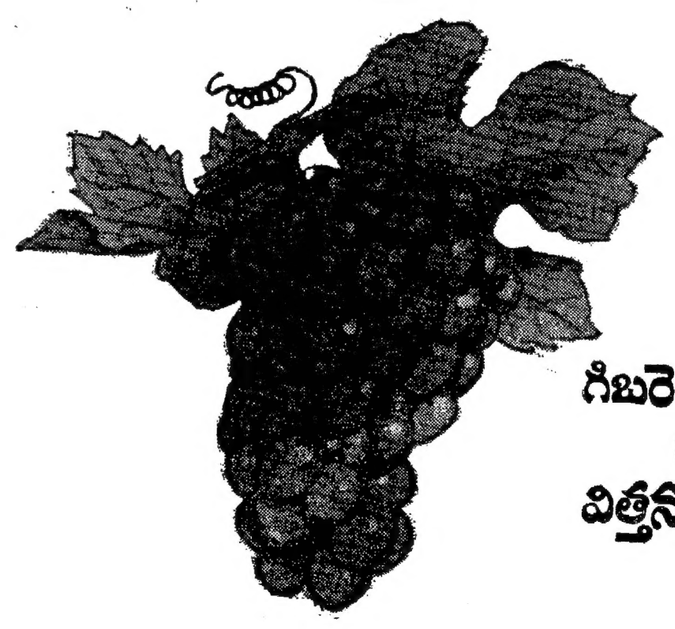

ఇప్పుడు
గిబరెలిన్ గిబరెలిక్ ఏసిడ్
ద్వారా 1½ రెట్లు పెద్దవి,
విత్తనములులేని ద్రాక్ష
ఉత్పత్తి చేయండి.

గిబరెలిన్ గిబరెలిక్ ఏసిడ్ ఒక అత్యావశ్యకమైన సహాయక పదార్థము. ఇది విత్తనములు లేని, సమాంతంగా వుండే సైజు కన్న 1½ రెట్లు పెద్ద ద్రాక్ష పండ్లను వుత్పత్తి చేస్తుంది. అంతేగాక, ద్రాక్ష పండ్లు తీపిగా, వుత్తమంగావుంటు తుంది.
గిబరెలిన్ గిబరెలిక్ ఏసిడ్ ఫిలేక్జియా, హంగేరీలలో విస్తృత పరిశోధన వల్ల తయారు చేయబడి, ద్రాక్ష తోటల వ్యవసాయ దారులకు, నాణ్యతలో ఎలాంటి దెబ్బ లేకుండా, అధిక దిగుబడి పొందటానికైన ఒక చక్కని వరప్రసాదము.
ఆకుపచ్చ లేబిల్ గల గిబరెలిన్ గిబరెలిక్ ఏసిడ్ వాడి అధిక దిగుబడి, హెచ్చు లాభాలు పొందండి.
అధిక వివరములకు సంప్రదించండి:
ఇండియాలో మా అధీకృత ప్రతినిధులు:
శ్రీ. ఎన్. కె. మెహ్రా
64, మహావీర్ బిల్డింగ్, మాటుంగ (సెంట్రల్ రైల్వే), బొంబాయి-19.
తయారు చేయు వారు: ఫిలెక్జియా వెటర్నరీ బయోలాజికల్స్ అండ్ ఫీడ్ సప్లిమెంట్స్ లిమిటెడ్, బుడాపెస్ట్ ఎక్స్, జల్లాన్ యు 5, హంగేరీ.
ఎగుమతిదారులు: మెడిమాక్స్
హంగేరియన్ ట్రేడింగ్ కంపెనీ ఫర్ ఫార్మాసిటికల్ ప్రొడక్ట్స్,
బుడాపెస్ట్ పి. ఒ. బి. 126.

గిబరెలిన్
గిబరెలిక్ ఏసిడ్

JAISONE 4184-MAD

మీ అభిమాన తారలు,
హాస్యనటుడు రాజబాబు
నటీమణి రోజారమణి,
లక్కీ నంబర్లు తీయుదురు

ఆరవ డ్రా 13-6-75
సాయంకాలము 6 గంటలకు
రాజమండ్రిలో

రు. 6,94,000
8238
బహుమతులతో

భాగ్యలక్ష్మి
ఆంధ్రప్రదేశ్ ప్రభుత్వ లాటరీ

ఉత్తమ చిత్రాలు . ఎప్పటికీ ఉత్తమ చిత్రాలే!
అని ఋజువు చేసిన అపూర్వ వర్ణచిత్రం !

తప్పక చూడండి!
కృష్ణ మూవీస్ జయప్రద పిక్చర్స్
పండంటి కాపురం
అన్నపూర్ణ
బాలాజీ, హనుమంతరావు
కృష్ణంరాజు, జయప్రద, లక్ష్మీకాంత్
పూర్ణా లిమిటెడ్

కసుపడుటలేదు

నా పేరు అల్లుడు పబ్బిశెట్టి వెంకటేశ్వర్లు (రంగ్రి) రామయ్య 3-4 రోజులనుంచి ఇంటినుంచి మతి స్థిమితములేక ఇంటినుండి వెళ్ళియున్నాడు. కానీ ఎక్కడ అయినను కనుపించిన ఈ అడ్రసు వారికి తెలియపరచవలయును. వయసు సుమారు 21 సంవత్సరాలు ఎత్తు 5 అడుగులు, ఎర్రగావుండును, కొద్దిగా బొద్దుగా వుండును.

శ్రీ నరసింహ చేనేత వస్త్రాలయం
కాపరి - ట్రంకుబొడ్డు, నెల్లూరు జిల్లా.

అన్ని నొప్పులు ఒకే "గైడు" లో!
* మూల్యాంక పద్ధతి
* సోషల్ రికార్డు
ప్రత్యేకముగ చేర్చబడిన "గైడ్సు"

శ్రీ గిరిజా గైడ్సు
పిల్లల పాలిటి కల్పతరువు :
రచన: శ్రీ బి. శోభనాచలం
వెల : 3వ తరగతి రు. 2-50; 4వ తరగతి రు. 2-75,
5వ తరగతి రు. 3-50
ప్రచురణ : శ్రీ గిరిజా పబ్లికేషన్సు, విజయవాడ-1

ఆంధ్రజ్యోతి
సచిత్ర వారపత్రిక చదవండి

తప్పక చూడండి!
అన్నదమ్ముల సినిమా ఇంటర్నేషనల్
అమ్మాయిల శపథం
దర్శకత్వం: డి. వెంకటేశ్వర్లు - బాలకుమారతనయ. నిర్మాత: జి. విజయశేఖర్ గిరిరావు

అన్నీ సమస్యలే!
మీ చిరాకులు
పరాకులు
మర్చిపోయి
హాయిగా నవ్వడానికి
ఆనందించడానికి
చూడండి!
ఆంధ్ర-తమిళ సోదరయుగళ
నైజాం విజయా సురేష్ పిక్చర్స్

ఒకప్పుడు మద్యపాన నిషేధం కోసం నాతల్లిదండ్రులు సత్యాగ్రహం చేసి జైలు కెళ్ళారు! ఇప్పుడు నేనీ జైల్లో ఇరుక్కోవాలంటే అదోలా వుందండీ!...

అప్పుడు సత్యాగ్రహం చేసిన వాళ్ళ వారసులే ఇప్పుడు...?! కాలంతోపాటు మనం మారాలి!

ఈ మధ్య ఇంత మంచి కథా చిత్రం రాలేదు! అంటున్నారు! చూడండి!...

అనిల్ ప్రొడక్షన్స్
సంసారం
ఈస్ట్‌మన్ కలర్
నిర్మాత-దర్శకుడు:
తాతినేని ప్రకాశరావు
ఎన్.టి.ఆర్. తారకరామ నైజాం శ్రీతారకరామ నిజెటివ్స్ వారు

రు. 30,000
విలువగల
బంగారపు నగలు
ఉచితం

చర్మ వ్యాధులకు
డాక్టర్లచే సిఫారసు చేయబడినది
MEDIMIX
మెడిమిక్స్
ఔషధ
సబ్బు

మెడిమిక్సు
బహుమానములు!
- బహుమానపు కాగితములు మెడిమిక్సు సబ్బుల యొక్క పై కాగితము లోపల పెట్టబడి యుండును.
- మీరు చేయవలసినది మీకునగా, బహుమానపు కూపనులను, సేకరించి యా క్రింద నుదహరించిన విలాసమునకు పంప గోరినాము.
- మీరు 5 కూపనులను పంపిన యెడల 1/4 సవరపు బంగారము పుంగరమును బహుమతిగా పొందుదురు.
- 7 కూపనులను పంపిన ఎడల 3/4 సవరపు బంగారు పుంగరమును గాని చెవి రింగులను గాని పొందుదురు.
- 9 కూపనులను పంపిన యెడల 1 సవరం బంగారపు పుంగరమును గాని చెవి రింగులను గాని పొందుదురు.
- 15 కూపనులను సేకరించి పంపిన యెడల 2 1/2 సవరపు ఒక జత గాజులను గాని బంగారపు నొలను గాని పొందుదురు.
- 25 కూపనులను పంపిన యెడల 4 1/2 సవరపు బంగారము నెక్లెసు గాని రు. 2000/- సగడు గాని బహుమతి పొందుదురు.
- పై నుదహరించిన బంగారపు బహుమతులన్నియు పిసలయిన 22 కారెట్ల బంగారము - తాను చేయబడిన స్వచ్ఛతా హామీపత్ర కాని యివ్వబడును. అన్ని బహుమతులను రిజిష్టర్డు పోస్టులో పంపబడును. వేర కూపనులు చేరిన 30 రోజులలోగా నాకడకు వచ్చి పొందవచ్చును.
- ఈ బహుమతి పథకము 31-1-1976 వరకు యుండును
- కూపనులను M/s. చోళయిల్ ఫార్మాసిటికల్స్, 1, పళయకార వీధి, మద్రాసు-23 కు రిజిష్టర్డు పోస్టులో పంపవలెను.
- బహుమతులయొక్క కుదిరిన నిర్ణయము చోళయిల్ ఫార్మాసిటికల్సు వారియొక్క నిర్ణయమే.

మెడిమిక్సు విశిష్టమైన టాయిలెట్ సబ్బు
చర్మమునకు అందమును హామీనిచ్చును
- తామర
- తీట
- మంగలిగజ్జి
- దాకలిగజ్జి
- చెమటకాయలు
- మొటిమలు
- తెల్లపొడ
- నల్లపొడ

SUBHODAYA
CHOLAYIL PHARMACEUTICALS
1, Palayakara Street, Madras-600 023.

6 వ వారం
ఏ.వి.యం. నీజర్ సమర్పించు
మారుతీ ప్రొడక్షన్స్
బాబు
ఈస్ట్‌మన్ కలర్
దర్శకత్వం: కె. రాఘవేంద్రరావు బి.ఎ
నిర్మాత: ఏ. యత్. కుమార్ బి.ఇ.

5 వ వారం
భార్య భర్త, తల్లి తనయుడు, గురువు శిష్యుడు
భగవంతుడు భక్తుడు - సకలచరాచర సృష్టి
ప్రేమను బంధంతోనే వర్ణిల్లుతోంది - ఇదిసత్యం - ఇదినిత్యం అని చాటిన చిత్రం.
P.S.R. పిక్చర్స్ వారి
మాయా మచ్ఛీంద్ర
ఈస్ట్‌మన్ కలర్
దర్శకత్వం: స్పెషల్ ఎఫెక్ట్స్: బాబూభాయి మిస్త్రీ
నిర్మాత: పంజల సుబ్బారావు

Printed and Published by K. L. N. Prasad at Andhra Printers Ltd., Vijayawada-10. Editor : Naria Venkateswara Rao. Resident Editor : Nandury Ramamohana Rao.